ÖRÜMCEK ADAM

51

K.D.V Dahil
200 LİRA

SÜPER YAYIN

B YAYINLARI

ÖRÜMCEK ADAM

51 Türkiye'de yayın hakkı BİLKA-Bilim-Kültür Araştırma ve Yayıncılık Limited ŞTİ.ne aittir. (B yayınları)

BİLKA, Bilim - Kültür - Araştırma
ve Yayıncılık Ltd.Şti. adına sahibi

YILMAZ ÇETİNER

Genel Yayın Danışmanı
ve Yönetim Kurul üyesi

SAMET KOÇYİĞİT

Sorumlu Yazı İşleri Müdürü
ve Genel Koordinatör

SELİM BARLAS

ONBEŞ GÜNDE BİR YAYINLANIR

Yönetim adresi; Başmusahip Sok.
Tek Han Kat.4 Cağaloğlu - İst.
Tel: 522 01 91 - 527 27 42

Kapak baskısı : Tek Ofset A.Ş.
İç baskı : Afa Matbaacılık
Kapak film : Kombi Grafik

Yayınlanan - çizgi roman yazı ve fotoğrafların her hakkı BİLKA, Bilim - Kültür - Araştırma ve Yayıncılık Limited Şti.ne aittir. Çizgi romanların yayın hakkı Kesim Ajansı aracılığı ile satın alınmıştır.

HAYAL DÜNYASI

KOLOMBİYA HASTANESİNİN ÖZEL BİR ODASINDA KALAN FELİSİA HARDİ, ÖRÜMCEK ADAMLA BİRLİKTE DÖVÜŞÜRKEN YARALANMIŞTI.

İKİ AYDIR BURADAYIM, AMA SANKİ YILLAR GEÇTİ.

BURADAN ÇIKMAK İÇİN NELER VERMEZDİM... AMA KOSTÜMÜMÜ ALIP SAKLADILAR...

AMA EGZERSİZ YAPABİLİRİM. BİR SÜRE KONTROLE GELMEZLER.

OH...

EVET.

HAYDİ FELİSİA!.. CANLAN BİRAZ!..

AFERİN HAYATIM!

FENA GİTMİYOR.

ÖRÜMCEK/SEVGİLİM.

EVET. BAKIYORUM, DOKTORUN SÖYLEDİĞİNDEN DAHA ÇABUK İYİLEŞİYORSUN.

HARİKA! O ZAMAN SANA BİR HEDİYEM VAR...

NEDEN ÜZERİNE DAHA RAHAT BİR ŞEY GİYMİYORSUN?

SEVGİLİM? KARA KEDİ KOSTÜMÜ!

SAKIN BAKMA

CENTİLMENLER BAKAR MI HİÇ SEVGİLİM?

TAMAM MI?

AH! SENİ BUNUN İÇİN SEVİYORUM.

ŞİMDİ NE YAPMAYI PLANLIYORSUN?

PEK TABİİ Kİ DIŞARI ÇIKIYORUZ KARA KEDİCİĞİM.

SEVGİLİ KARA KEDİ'M!

YAŞASIN!.. HAVALARDA UÇMAYI NASIL ÖZLE-MİŞİM, BİLEMEZSİN...

BÖYLE DÜŞÜNDÜ GÜNE SEVİNDİM.

ÇÜNKÜ SENİNLE BİRLİKTE BİR İŞ YAPACAĞIZ. TAM HIRSIZ KEDİYE GÖRE BİR İŞ OLACAK BU!..

YANİ BİR ŞEY Mİ ÇALACAĞIZ?

AYNEN...

"FAKAT BU HIRSIZLIK, ÖZGÜRLÜK ADINA. BİR YABANCI ELÇİLİKTE ÖNEMLİ EVRAK VAR.

ONLARI ALMAMIZ GEREKİYOR. HAZIRSAN EĞER...

EL-BETTE.

GÜZEL. EĞER ALARM SİSTEMİNİ DURDURABİLİRSEN, HEMEN...

"... BAŞLAYABİLİRİZ."

EVRAKLARI GÖRDÜM. AZ DAHA İNDİR.

EVET, OLDU...

ŞİMDİ NE YAPACAĞIZ?

ANLAMADIN MI?

"ŞİMDİ GİZLİ AJANLA BULUŞMAK ÜZERE RANDEVU YERİNE GİDECEĞİZ..."

SELAM... PAROLA "KILIÇ BALIĞI"

OO!.. TAM ZAMANINDA GELDİNİZ ÇOCUKLAR.

İŞTE GİZLİ DÖKÜMANLAR, AJAN FEL...

HAKKINI ASLA ÖDEYEMEYİZ. AMA LÜTFEN BU 500 BİN DOLARLIK ÖDÜLÜ KABUL ET...

ÇOK NAZİKSİNİZ...

ŞİMDİ İZİN VERİRSENİZ

TABİİ...TANRI SİZİNLE OLSUN...

OLANLARA İNANAMIYORUM-HARİKA!..

EVET, ÖYLE...!

ŞİMDİ MONAKO'DA GÜZEL BİR TATİL HAKETTİK. DOĞRU YATIMA GİDELİM...

YAT MI? ŞEYTAN! YATIN OLDUĞUNU BİLMİYORDUM

HAKKIMDA BİLMEDİĞİN DAHA ÇOK ŞEY VAR. ARTIK BUNLARA BİR SON VERMELİYİZ. ARAMIZDA SIR KALMAMALI.

NE?.. SEN!.. SEN GARİ GRANT'SIN!

KİM SANMIŞTIN Kİ? DİNSİZİN HAKKINDAN İMANSIZ GELİR!..

BAYAN HARDİ, NE YAPIYORSUNUZ?

YATAĞI-NIZDAN ÇIK-MIŞSINIZ.

NEBZ.

OO... ŞEY... BURADA OTUR-MUŞ HAYAL KURUYORDUM DOKTOR.

PEKİ, AMA YA-TAĞINIZDA DA HAYAL KURABİLİR-SİNİZ. DİKİŞLER ALI-NINCAYA KADAR YATAKTAN ÇIK-MAYIN.

PE-Kİ...

AAH! ÖRÜMCEK ADAM TIPKI GARY GRANT'A BENZİ-YORDU. DÜNKÜ TELEVİZYON FİL-MİNDEKİ GİBİYDİ...

AAH! KEŞKE GER-ÇEK OLAYDI...

BİRKAÇ BLOK ÖTEDE, 46 KATLI BİR BİNANIN ZEMİN KATINDA...

NEWYORK'UN BÜYÜK GAZETELERİNDEN BİRİ BASKIYA HA-ZIRLANIYORDU. GÜRÜLTÜ VE MÜREK-KEP KOKULARI İÇİN-DE BURASI BAZILARI İÇİN CEHENNEM-DEN FARKSIZDI...

AMA BİRİ İÇİN CENNETTİ...

SELAM, BAY JAMESON.

JONAH JAMESON... GAZETECİ, YAYIN MÜDÜRÜ, BAŞARILI BİR ADAM. GAZETE, ONUN TEK AŞKI. GAZETEYİ ÇOCUĞU GİBİ SEVİYOR...

GAZETE, ONUN HER ŞEYİ...

BASKININ BİR KOPYASINI İSTERMİSİNİZ?.

HIMM!..

DAILY BUGLE

SPIDER-MAN DOES IT AGAIN

AERIAL BATTLE

GÜZEL MANŞET, YASSI KAFA!

DAILY BUGLE

EĞER BEN OLMASAYDIM, YAZACAK HABER BULAMAZDIN...

DOĞRU DEĞİL BU!..

AH!..

ASLA DOĞRU OLAMAZ!..

KRAK

SEN DAHA DOĞMADAN BUGLE VARDI. SEN ÖLDÜKTEN SONRA DA ÇOK YAŞAYACAK!

UUUF!

BİZ İNSANLARA HABER SUNUYORUZ! BURAŞI HÜR BİR ÜLKE! HÜR BASIN DUYDUĞUNU YAZAR!

HAKLISINIZ BAY JAMESON. HÜR BASIN, İNSANLARA BENİM GİBİ BİR SERSERİDEN DAHA BÜYÜK YARAR SAĞLAR.

EĞER DAİLY BUGLE OLMASAYDI HALK BENİ TANIMAZDI BAYIM...

EVET, DOĞRU. SAKIN BUNU UNUTMA.

HOŞLANSAM DA HOŞLANMASAM DA HER YAPTIĞIN HABER OLUYOR. AMA BİR GÜN HALK SENİ BENİM GÖZÜMLE GÖRECEK

WHUD

İTİRAF EDİYORUM, BEN TOPLUM İÇİN TEHLİKEYİM!

PATRON, DEVRİMCİ ADAMI YENDİ

BRAVO!..

ÇEKSENE PARKER. TAM BİRİNCİ SAYFALIK BİR HABER.

NE DEMEZSİN

JONAH! SEVGİLİM! HABERİ DUYUNCA GELDİM. İYİ MİSİN?

BU KADAR İYİ OLMAMIŞTIM

BENİM BÜYÜK KAHRAMANIM. SENİ ÇOK SEVİYORUM. PUDRONUN KOKUSUNU DA SEVİYORUM...

HEY! HEY!..

BUYRUN BAY JAMESON. SON. BELKİ AKŞAM BASKISINI GÖRMEK İSTERDİNİZ...

İYİ HABER MI?

EN İYİSİ PATRON.

DAILY BUGLE

YAYIN MÜDÜRÜ ÖRÜMCEK ADAM YENDİ!... JAMESON YÜZYILIMIZIN GAZETECİSİ

HA ŞÖYLE. TAM BİRİNCİ SAYFALIK BİR HABER!

DAILY BUGLE ★★★★

ÖRÜMCEK ADAM YİNE YAPACAĞINI YAPTI... BÜYÜK BİR HAVA SAVAŞI...

KEŞKE ÖYLE OLSAYDI...

AMA BUGLE, HABER BAŞKA - HİKAYE DEĞİL.

BELKİ O MASKELİ SOYTARIYI KABA KUVVETLE YENEMEM AMA---

--YAZILARIMLA BASKI ALTINDA TUTABİLİRİM. BİR GÜN BU TOPLUMA YAPTIĞI KÖTÜLÜKLER---

FIRE

--SONA ERECEK.

AZ İLERDE TİYATRO BÖLGESİNDE---

SHUBERT THEATRE

--SİNEMA VE TV'NİN REKABETİNE RAĞMEN HÂLÂ MİLYONLARCA---

..İNSAN TİYATRO SEYRETMEYE GİDİYORDU...

BİLETLERİ ALDIKTAN SONRA, BİR ŞEYLER ATIŞTIRMAK İÇİN VAKTİMİZ OLACAK, MERİ CEYN---

HARİKA, GREG!

HARİKA OLAN SENSİN!

İLTİFAT EDİYORSUN, AMA HOŞLANMIYORUM.

KÜÇÜKLÜĞÜM-DENBERİ FİLM YILDIZI VE TİYATRO ARTİSTİ OLMAYI ÖZLEMİŞİMDİR HEP!

ÖN SIRADA OTURMUŞ SANATÇILARI İZLERKEN KENDİMİ HEP ONLARDAN BİRİ SANIYORUM.

YAKINDA BAŞLIYOR
MARY JANE WATSON STORY
"BEKLEYEMEM" --JOHN SHAOK N.Y. TIMES
BENİM ADIM GİBİ.
OYUN ALTI AY SONRA- ŞİMDİDEN SIRAYA GİRMEK APTALLIK OLUR.
O ZAMANA BİLET KALMAZ- BEKLEMEYE DEĞER...
TEŞEKKÜRLER.
BU D!..
GERÇEK MERİ CEYN VATSON!
YAŞASIN!
HAYATIMIN EN BÜYÜK ANI...
YOO! BU GECE RESİM YOK!
ÇOK MEŞGULÜM...
BAKAYIM, ÇALIŞMA NASIL GİDİYOR?..
SAÇIMI BOYARIM! PARASIZ ÇALIŞIRIM. BU ROLÜ BANA VERİN!..
ÜZGÜNÜM MERİL, AMA MERİ CEYN ROLÜNÜ OYNAYAMAZSIN SEN!
BİZE LAZIM OLAN, GERÇEK...

-- MERİ CEYN !..

ARTIK ARAMAYIN. BEN OYNAYACAĞIM !..

ZATEN BU ROL SANA LAYIK.

HARİKA ! ÇALIŞMALARA BAŞLAYABİLİRİZ...

SIRA SENDE !

SANA EVLENME TEKLİF ETMEKLE APTALLIK ETTİM MERİ CEYN... SENİNLE DOST KALABİLİR MİYİZ ?..

TABİİ. HELE BENİ ÖRÜMCEK ADAMLA TANIŞTIRIRSAN. HIMM. GERÇEK BİR YAKIŞIKLI.

HARİKA ! HARİKA !..

DOĞUŞTAN YETENEKLİ ! LİZ TAYLOR, YANINDA FİGÜRAN OLUR.

CLAP-CLAP-CLAP-CLAP

BAŞIMI DÖNDÜR-DÜNÜZ. ASLINDA BEN O KADAR İYİ DEĞİLİM !..

BENİM GİBİ Mİ ?

GEYL !..

SELAM MERİ ! HİKAYENDE BANA YER YOK MU ? BİLİRSİN, HEP ARTİST OLMAK İSTERDİM.

KARDEŞİNE ENGEL OLMAK İSTEMEZSİN, DEĞİL Mİ ?

KARDEŞİNİN YOLUNDA DURMA!

KARDEŞİNİN YOLUNDA--

--YOLUNDA!

MERİ CEYN! İYİ MİSİN?

ŞEY...TABİİ... SANIRIM RÜYA GÖRÜYORDUM. SEN NE DEDİN?

RAHİBEYE, KARDEŞİN YOLUNDA DURMA, DEDİM.

ÇOK ÖZÜR DİLERİM

ÖNEMİ YOK.

BAK, İYİ MİSİN? İSTERSEN BİLETLERİ DEĞİŞTİRELİM...

VE AÇILIŞI KAÇIRALIM. ASLA OLMAZ!

PEKALA, AMA BİR DAHA BENİ KORKUTMA.

SENİ Mİ? NASIL?

YÜZÜN O KADAR BEYAZDI Kİ, HAYALET FİLAN GÖRDÜĞÜNÜ SANDIM.

SAÇMALAMA! HAYALET DİYE BİR ŞEY YOKTUR. HEM SEN ÖLÜLERDEN DEĞİL YAŞAYANLARDAN KORK...!

ŞEHRİN ÖTESİNDE, İNTİKAM BİRLİĞİ DİYE TANINAN ADALET TEMSİLCİLERİNİN ÜÇ KATLI KARARGAHI...

ÖRÜMCEK ADAM'IN HİZMETİNDEN YARARLANMAYAN BİR SÜPER TAKIM...

ŞİMDİLİK...

BİLEMİYORUM.

İNTİKAM BİRLİĞİNDEN OLMANIN HEM YARARI VAR, HEM DE ZARARI...

BEN HİÇ TAKIM OLARAK ÇALIŞMADIM Kİ...

AMA BİRLİĞE GİRERSEM ÇOK RAHAT BİR YAŞAMIM OLUR JAMESON GİBİLERİ BİLE BANA SAYGI GÖSTERİRLER...

İŞTE JONAH JAMESON, CADDEDE KOŞUYOR!..

PANAM

NEDEN ANİDEN SPOR GİYİNMEYE BAŞLADI?..

EYVAH! ÖRÜMCEK HİSLERİM ZİL ÇALMAYA BAŞLADI! FAKAT...

FAKAT, TEHLİKE JAMESON'DAN GELEMEZ... SANMAM!..

O TEHLİ-KEDE!..

YAKALAYIN ONU!..

İMDAT!

KORKMA JAMESON!.. YARDIMA GELDİM!

AMA HAYATIMI SENİN İÇİN TEHLİKEYE ATARKEN, BİRKAÇ...

--FOTOĞRAF ÇEKSEM HİÇ DE FENA OLMAYACAK HANİ...

KLIK-BARRT
KLIK
KLIK
İNANAMIYORUM!
ONUN HAKKINDA YAZDIĞIM KÖTÜ ŞEYLERDEN SONRA...
ÖRÜMCEK, HAYATIMI KURTARIYOR.
HADİ! HAPSE GİRMEDEN ÖNCE POZ VERİN, LÜTFEN...
ÖRÜMCEK ADAM... SENİ YANLIŞ TANIMIŞIM.
MUCK!.
BENİ AFFET! HERKESİN ÖNÜNDE ÖZÜR DİLEYECEĞİM SENDEN.
SON HABER
SON BASKI
DAILY BUGLE...
JAMESON ÖZÜR DİLİYOR
SENENİN ENİYİ YAZISI BU, BAYLAR, BAYANLAR.
BU HARİKA RESMİ ÇEKEN PETER PARKER'İ SİZE TAKDİM ETMEKLE ONURLANIRIM. KENDİSİNE EN BÜYÜK FOTOĞRAF ÖDÜLÜ VERİLMİŞTİR.
JAMESON ÖZÜR DİLİYOR
PETER!
ODO! YENGE!

PETER PARKER NEREDE?

SAHNE-DE BAYIM-NE ÇOCUK DEĞİL Mİ?

PARKER! HER YERDE SENİ ARIYORDUM.

DR. SLOAN. BİR SORUN MU VARDI EFENDİM?

HAYIR OĞLUM! ÜNİVERSİTE SANA OTOMATİKMAN DOKTO-RA VERMEYE KARAR VERDİ. VERDİĞİN FOR-MÜL, HER ŞEYİ İYİ EDEN BİR FORMÜLMÜŞ.

SLOAN ABARTMIYOR PETER. SENİN İLAÇ, BE-NİM SAKAT BACAK-LARIMI BİLE İYİ ETTİ. BAK...

ÇOK İYİ.

NATAN! HARİKA BU!.. ARTIK EVLE-NEBİLİRİZ...

BAY PARKER... MİKROPLARA KAR-ŞI KOYMAK NA-SIL BİR ŞEY?

SEY-BEN..

BU ÖDÜL-LE BİRLİK-TE NOBEL ÖDÜLÜ DE ALACAK MI-SINIZ?

BUNDAN SONRA-Kİ PLANINIZ NE?

LÜTFEN KONUŞUN

PLANIM, BURADAN KAÇMAK!

BİR KELİME

BİR GÜ-LÜCÜK

NE OLURSA?

PETER PAR-KER OLARAK ÜN VE PARA KAZANMAK ÇOK İYİ...

AMA ÖRÜMCEK ADAMI UNUT-MAMAK GEREK. BUGÜN ONUN GÜNÜ.

OO! BÜTÜN ŞEHİR BURADA KARŞILAMA KOMİTESİNE BAK! İNTİKAM BİRLİĞİ, MUHTEŞEM DÖRTLÜ, BELEDİYE BAŞKANI...

GELDİM İŞTE!

SANA BU ŞEHRİN ANAHTARINI VERMEK İSTİYORUM.

ŞENİ ARAMIZDA GÖRMEKLE SEVİNECEĞİZ...

YOO! ÖRÜMCEK, MUHTEŞEM DÖRTLÜYE GİRECEK!

ÖNCE BİZ ÖNERDİK...

BÖYLEMİZ

ÇOCUKLAR, DURUN! KAVGA ETMEYİN - HAFTANIN ÜÇ GÜNÜ İNTİKAM BİRLİĞİNE, ÜÇ GÜNÜ DE MUHTEŞEM DÖRTLÜYE ÇALIŞIRIM. PAZAR GÜNÜ BENİM.

KABUL EDECEKMİYİZ, YÜZBAŞI AMERİKA.

İŞTE, GELİYOR.

MECBURUZ. KOZLAR ÖRÜMCEK ADAMIN ELİNDE...

ŞANSLIYIZ Kİ... DUR BAKALIM BİR TERSLİK VAR...!

YA YA YA ŞA ŞA ŞA ŞA ÖRÜMCEK ADAM ÇOK YAŞAAA...!

ÖRÜMCEK ADAMIN, KALKANDAKİ AKSİNE BAKIN!

NE BİÇİM İŞ? KAHRAMAN DEĞİL O.

SIRADAN, SISKA BİR İNSAN!

DURUN! SİZE HER ŞEYİ ANLATACAĞIM!..

BAKIN... HER ŞEY BİR KAZA İLE BAŞLAMIŞTI...

RADYOAKTİF BİR ÖRÜMCEK TARAFINDAN ISIRILDIM VE....

..BU GÜÇLERE SAHİP OLDUM. BANA BİR ŞANS TANIYACAK MISINIZ?..

LÜTFEN.

HEEY, SISKA!

BAĞIRMANIZA GEREK YOK. DUYUYORUM.

TANRIM!.. TEPE TAKLAK HAYAL KURARSAM BÖYLE OLUR İŞTE!

AMA BAĞIRAN KİMDİ?..

NEREYE SISKA YİNE KÜTÜPHANEYE Mİ?..

BIRAK O KİTAPLARI DA SEN DE BİZİMLE GELSENE...

UH-OH!

SAĞOLUN AMA OKUYACAĞIM BEN.

BU KİTAPLARI MI OKUYACAKSIN? AMA GÖZLÜKSÜZ OKUYAMAZSIN!..

YAPMAYIN O KİTAPLAR BENİM DEĞİL...

DEDİĞİNİ DUYDUNUZ. YAPMAYIN.

TANRIM!

ÖRÜMCEK ADAM BU!.. KAÇIN!

YÜRÜYÜN!..

SEN ONLARA BAKMA KÜÇÜK. OKUMAK, DÜNYANIN EN GÜZEL ŞEYİDİR. AL BAKALIM BUNLARI.

TEŞEKKÜRLER.

YALNIZ DİKKAT ET, KİTAPLARA FAZLA DALIP GERÇEK DÜNYAYI UNUTMA.

KENDİNE İYİ BAK!

TAMAM!

ŞEN DE ÖRÜMCEK ADAM.

YAŞASIN! ÖRÜMCEK BENİMLE KONUŞTU.

GİDİŞE BAK! DAM TEPELERİNDE NASIL DA KOŞUYOR. BEN DE ONUN GİBİ OLABİLSEYDİM...

AMA ASLA ONUN GİBİ OLAMAM... AMA NE ÖNEMİ VAR...

BEN DE HAYALİNİ KURARIM.

BU MACERANIN SONU

DÜNYANIN EN PAHALI TAVUĞU

Mısır'da yurt dışına çıkmakta olan bir kadının gümrük muayenesi sonunda, dünyanın en pahalı tavuğunu da beraberinde götürmek istediği anlaşıldı. Aynı ülkede yayınlanan "El Cumhuriye" gazetesinin haberine göre, gümrük memurlarının kadının beraberindeki pişmiş tavuktan şüphelendikleri ve aramalar sonunda da tavuğun içine yerleştirilmiş yaklaşık 5 milyon lira tutarında para ele geçirdikleri saptandı.

İlk çocuk romanı

Mahmut Yesari'nin 1930 yılında yazdığı "Bağrı Yanık Ömer", ülkemizde yayınlanan ilk çocuk romanı oldu. Roman'ın konusu kısaca şöyleydi: Bakır Efe ailesi, son derece geçimsiz bir aileydi. Aile fertlerini birbirine bağlayan tek bir bağ kalmıştı, o da küçük oğulları Ömer'di. Ömer'cik, anne ve babasını çok seviyordu. Ne var ki, bu sevgi bile anne ve babasının arılmalarını engelleyememişti. Bu ayrılığın ilk yıllarını küçük Ömer babasının çiftliğinde hayvanlarla oynayarak geçirdi. Ancak, daha sonra annesinin de, babasının da başkalarıyla evlenmeleri ile Ömer bir kez daha yıkıldı. Önceleri üvey anne ve üvey babasına yaranmak için çaba harcayan Ömer, sonunda bu büyük acılara dayanamadı ve hayatını kaybetti.

İsteyene "yalancı" kiralayan şirket

Fransa'da Eric Capelli adında 21 yaşındaki bir bilgisayar uzmanının "yalancı" kiralamak isteyenler için kurduğu şirket, beklenildiğinden de fazla kar yaptı. İş randevularını iptal etmek ya da sevgililerini atlatmak isteyenler adına binbirçeşit bahane uydurarak özür dileyen "kiralık yalancılar" için iş başına, yalnızca 6,5 dolar ödeniyor. İşlerinin yolunda gittiğini gören Eric Capelli ise, yabancı ülkelerde de "kiralık yalancı" büroları kurmak istediğini söylüyor.

Sıkı tutmayınca başından oldu

Celâli İbrahim Ağa, IV.Mehmet'in sünneti sırasında sünnet çocuğunu tutmakla görevlendirilmişti. Bu şerefli görevi yerine gitirecek olan İbrahim Ağa, ne yazık ki nezaketen IV.Mehmet'i gevşek tutunca başından oldu. Evet, sünnet sırasında küçük padişahın çok kan kaybetmesi sonucu düşerek bayılmasından İbrahim Ağa sorumlu tutulmuştu. Bunun üzerine, sünnetin ertesi günü gemiye bindirilerek sürgüne gönderilen İbrahim Ağa, kısa bir süre sonra da öldürüldü.

OĞLUMU İSTİYORUM!

BİR POLİTİKACI OLAN, AYNI ZAMANDA BİR AİLE BABASI OLAN BRIAN DALEY'İN EVİNDE BULUNUYORUZ...

BEBEĞİ DIŞARI ÇIKARTMAK MI?.

SEN HİÇ GEZDİRMEZDİN.

BİR BABA AİLESİNE ZAMAN AYIRMALI

ÖZELLİKLE SEÇİM ARİFELERİNDE ÇEVREDE İYİ GÖRÜNMEK İÇİN Mİ?

RAKİBİM GİBİ KONUŞUYORSUN.

AYNI TAKIMDAN DEĞİL MİYİZ?

ANLAŞILDI. BİZ BEBEKLE AYNI TAKIMDANIZ.

BÖYLECE BRIAN DALEY TEK BAŞINA BEBEĞİ GEZDİRMEYE ÇIKTI... KARISI GELMEMİŞTİ...

BEBEĞİ Mİ GEZDİRİYORSUNUZ, BAY DALEY?.

EVET BAY TAVİŞ.

DUA ET DE BABASI KAZANSIN.

SONRA.

BAK, KONSEY ÜYESİ, BEBEĞİNİ GEZDİRİYOR...

NE GÜZEL BİR DAVRANIŞ!

AİLESİNİ DÜŞÜNEN POLİTİKACI, TOPLUMU DA DÜŞÜNÜR.

BUNU SEÇİM GÜNÜNDE HATIRLA...

AZ SONRA SANTRAL PARK'TA.

NE ÖZELLİĞİ VAR BU ADAMIN?.

O BİR AİLE BABASI

OYUNU AİLE BABASINA VERİNİZ.

İŞTE, KENDİSİ DE GELİYOR...

ÇOCUĞU İLE...

BEN OYUMU ONA VERECEĞİM

--POLİTİKANIN AİLEMİZLE ARAMIZA GİRMESİNE İZİN VERMEYECEĞİM.

AİLE BABASI, HALKI ETKİLEMEK İÇİN ELİNDEN GELENİ YAPTI...

FİYAT ARTIŞLARI NI NASIL DURDURACAKSINIZ?

EV SAHİBİM, LAVABOMU ONARTACAK MI?

YAŞLILAR NE OLACAK?

OKULUM BANA BİR ŞEY ÖĞRETMEDİ.

BİRİNİN YAATLERE DEĞİL, ACİL YARDIMA İHTİYACI VARDI...

BİR AİLE BABASI OLARAK TÜM SORUNLARINIZI ANLIYORUM.

BENİ SEÇERSENİZ SİZE YARDIMCI OLACAĞIM.

DALEY, YARDIM EDECEĞİNE SÖZ VERMİŞTİ.

KONÇİTA HERNANDEZ, İHTİYACI OLAN YARDIMI ALMIŞTI.

HEM DE KENDİ BAŞINA ALMIŞTI

SUS NİNO! SANA İYİ BİR EV VERECEĞİM!

AİLE BABASI, İLK YARDIMINI BANA YAPTI...

ÖYLE İNANIYORUM Kİ, SİZE VE ÇOCUKLARINIZA YARDIM EDERKEN....

"KENDİ AİLE MUTLULUĞUMU DA PERÇİNLEMİŞ OLACAĞIM.

ONLARA OĞLUNU GÖSTERSENE.

EVET. BASIN, RESİMLERİNİ ÇEKSİN.

BEBEĞİMLE... TABİİ... GEL BRİAN!

GEL BABANA BRİAN!

YOO!

OLAMAZ!.. BEBEĞİM ÇALINMIŞ!.. BEBEĞİMİ ÇALMIŞLAR!..

OLAĞANÜSTÜ SAĞLAM, İNCECİK AĞ İPİYLE ÖRÜMCEK ADAM ....

..KENDİ USULÜNE GÖRE YOL ALIYORDU.

HERKESE TERS GELEN....

ACME BEAD IMPORTERS INC.

..BİR GÖRÜNTÜ...

AMA ELLERİNDE OLSA, ONUN GİBİ OLMAK İSTEMEZLER MİYDİ ?..

NEDEN HAYATIM BÖYLE DÜZENSİZ?

DOĞRU OLDUĞUNA İNANDIĞIM KARARLAR ALIYORUM.

AMA TEREDDÜT EDİYORUM VE ...

VE ŞÜPHEYE DÜŞÜYORUM ...

BİLİM ADAMI OLMA İSTEĞİMİ ACABA BİRKAÇ YIL ERTELEMEYİ İSTEMEM HATA MIYDI?

VE BEN GERÇEKTE BİR KAHRAMAN MIYIM ? YOKSA JAMESON'UN DEDİĞİ, BAŞINA BUYRUK SERSERİ MİYİM?

BİR GÜN BEN DE MAVİ KAPLAN GİBİ TOPLUMA KARŞI MI GELECEĞİM?

BENİ ALTÜST EDEN BU MU?

YOKSA KARA KEDİ'NİN TAVRI MI ?..

EVET, KEDİ... SEVDİĞİMİ SANDIĞIM KADIN...

BUGÜN BENİ BEKLİYOR!..

PEKİ NEDEN SEVİNÇTEN GÖBEK ATMIYORUM?

SEN MİSİN SEVGİLİM?

GELDİĞİNE SEVİNDİM.

BEN HER ŞEYİMLE HAZIRIM...

SANIRIM ANNEMLE TANIŞIYORSUN.

SELAM BAYAN.

ÖRÜMCEK BU ANNE... SEVDİĞİM ADAM...

KIZIMIN HAYATINI KURTARDIN SANA NE KADAR TEŞEKKÜR ETSEM AZDIR...

İKİNİZİN DE MUTLU OLACAĞINA EMİNİM...

MUTLU OLACAĞIZ DEĞİL Mİ, ÖRÜMCEK? HER GECE BU ŞEHRİN SEMALARINI PAYLAŞACAĞIZ, İKİMİZ BİRLİKTE...

ŞEY, EVET... BEN İYİLEŞİNCE...

AMA BEN İYİYİM SEVGİLİM. ONUN İÇİN HASTANEDEN ÇIKARIYORLAR.

İYİLEŞİYORSUN. BU YÜZDEN ÇIKARIYORLAR.

AMA TAMAMEN İYİLEŞMEN İÇİN DİNLENMEN GEREK. UFAK BİR HEYECAN YASAK.

FAZLA HAREKET YARALARINI AÇABİLİR

ŞEY... BAYAN HARDİ'NİN BORCU NEDİR?

GERÇİ PARAYI NE ANNESİ NE BEN ÖDEYEBİLİRİM YA.

BORÇ MU? ŞAKA MI ETTİNİZ?

SEN VE KEDİ, BU ŞEHRİ KURTARDINIZ, ÖRÜMCEK.

ASIL BORÇLU, BİZİZ.

ŞEY...

BENİ ÇOK MUTLU ETTİNİZ...

ÖDEMEMİZ GEREKECEĞİNİ SANMIYORDUN DEĞİL Mİ?..

SANIYORDUM. ÖRÜMCEK ADAM OLARAK YAPTIĞIM İYİ İŞLERİN KARŞILIĞINDA BİR ŞEY ALMAYA ALIŞIK DEĞİLİM

PUSH

NEREDEYSE JONAH JAMESON'UN, ÖRÜMCEK TEHLİKESİ SÖZÜNE İNANACAKTIM...

AMA ARTIK HER ŞEY DÜZELECEK!..

ÖP BENİ GÜZEL BAYAN.

SENİ YARAMAZ ÖRÜMCEK!

TAKSİMETRE ÇALIŞIYOR, FELİSİA...

BENİM Kİ PE...

SONRA.

KEDİ GİDİYOR!..

İLİŞKİMİZ KONUSUNU BİRAZ DAHA DÜŞÜNMELİYİM

OH--

NERDEYSE UNUTUYORDUM.

W. 16

SONRA

DAILY BUGLE

İŞ SAATİ GELDİ!..

AMA ÖRÜMCEK ADAM OLARAK DEĞİL...

BİRKAÇ DAKİKA SONRA PETER PARKER, ARKA MERDİVENDEN 17. KATA ÇIKTI...

FIRE DOOR KEEP CLOSED

VE ŞAŞKI-NA DÖNDÜ.

NE?! BURASI GAZETE BİNASI MI?

O KAMERALARI BURAYA GETİRİN!

..YOKSA TELEVİZYON STÜDYOSU MU?

IŞIK! BİRAZ DAHA IŞIK GETİRİN!

PETER, FOTOĞRAFÇI ARKADAŞI LANCE BANNON'A BİLİNEN SORUYU SORDU...

NELER OLUYOR?..

DUYMADIN MI? JAMESON, ÖYLE BİR HABER YAKALAMIŞ KI GAZETE SAYFALARINA SIĞMAZMIŞ..

VE BÜYÜK BİR GİZLİLİK İÇİNDE KENDİ TELEVİZYON TAKIMINI HAZIRLATTI.

YAYIN BAŞLAMAK ÜZERE

KRAVATINIZI DÜZELTEYİM.

IŞIKLARI İYİ TARAFIMDAN VERİN..

İYİ YANI VAR MIYDI ONUN?

EVET. BEN HAZIRIM! IŞIK KAMERA.

BAŞLA!..

BAYANLAR. BAYLAR! BEN J. JAMESON. NEWYORK BUGLE GAZETESİNİN SAHİBİYİM. BU GECE EVİNİZE....

..BİR TRAJEDİYLE GELİYORUM. VALİ ADAYI, KONSEY ÜYESİ BRİAN DALEY'İN TEK OĞLU KAÇIRILDI..

TANRIM! DİNLE KARICIĞIM.

DİNLİYORUM STANLEY, DİNLİYORUM!

BEN DALEY. BUGÜN OĞLUMLA BİRLİKTE GEZİNTİ YAPARKEN...

..ONU ARABASINDAN ÇALDILAR...

ADAM ŞAŞIRMIŞ.

YAA— ZAVALLI ADAM!

KENDİ OĞLUNU KAYBEDEN BİRİNE NASIL OY VERİRSİN?

OĞLUM HENÜZ ALTI AYLIK. EĞER ONU GÖRÜRSENİZ YALVARIRIM....

– BENİMLE YA DA KARIMLA TEMAS KURUN. GAZETE DE BULANA ÖDÜL VERECEK!

PATRON HABERİ NASIL DA KAPTI?

HEP ÖYLE YAPAR.

HMM. ÇOCUK KAÇIRILMIŞ.

İŞ BİTTİ! AİLEYLE İLGİLENİN.

JAMESON. SENİNLE KONUŞACAĞIM.

POLİS! NEE?

ÇOCUK KAÇIRMAK SUÇTUR JAMESON. BİR VATANDAŞ OLARAK SUÇLARI İŞLENDİĞİNDE HABER VERMEN GEREKİR. HİKAYENİ HAZIRLADIKTAN SONRA DEĞİL...

BENİM TEK DÜŞÜNCEM KÜÇÜK BRİAN'IN SAĞ SALİM BULUNMASI, KOMSER BEY...

AYRICA ÇOCUĞUN BABASI OLARAK, JAMESON'U BU İŞE BEN SOKTUM...

BU, OĞLUMU BULMAK İÇİN EN İYİ YOLDUR.

SEN OĞLUNU DÜŞÜNMÜYORSUN. TEK DÜŞÜNCEN REKLAM.

MARJORİ!.. ÜZGÜNSÜNÜZ BN. DALEY.

BENİMLE GELMEZ MİSİNİZ?

BU BUHRANI DA BİRLİKTE ATLATACAĞIZ.

VAAZ İSTEMİYORUM!.. OĞLUMU İSTİYORUM BEN!

MUTLU BİR AİLE HA!..

AMA KAÇIRILAN BİR ÇOCUK VAR, BİR YERLERDE...

DOĞU

SİS BASTIRMIŞTI...

GENÇLER BREAK DANSI YAPIYOR-LARDI...

"GECE YALNIZ BAŞINA YAŞAMAK ZORDUR..."

ÖRÜMCEK ADAM'IN KULAĞINA KADAR GELMİŞTİ NAĞMELER

BRİAN DALEY, OĞLUNUN EN SON GÖRÜLDÜĞÜ PARK ÇEVRESİNİ ARAŞTIRIYORDU...

PARKTA VARDIR HIRSIZLAR... BÖYLE DOLAŞAMAZSIN YALNIIIZ...

AMMA DA BÜYÜK YERMİŞ.

"ÖRÜMCEK HİSLE-RİMDEN HİÇ SES SEDA YOK..."

BENİM ANNEM EN GÜZELİ... BEN ANNE-Mİ ÇOK SEVERİM.

KONSEY ÜYESİ DALEY'İN EVİNDEN ÇOK UZAK BİR YERDE BİR GENÇ KADIN EVİNE KOŞUYORDU...

PARAM, MAMA VE BEZLERİNE ANCAK YETTİ, NİNO...

AMA SANA ÇOK İYİ BAKACAĞIM!

KENDİ YAVRUM GİBİ...

HEY AH-BAP! NE HABERLER VAR?

ÇOCUK KAÇIRMA OLAYI. ÖDÜLÜ ARTTIRIYORLAR.

DAILY BUGLE
Konsey üyesinin çocuğu kaçırıldı

KÜÇÜCÜK-

-SARI SAÇLI BİR BEBEK-

BÜYÜK İKRAMİYEYİ KAZANDIK ARKADAŞ!..

DAILY BUGLE
Konsey üyesinin çocuğu kaçırıldı!

BÜYÜK ÖDÜL

YÜRÜYÜN! SENYORİTA HERNANDEZ'E GİDELİM.

O SIRADA...

GÖZÜPEK, NASIL YAPIYOR? BÜTÜN GECEDİR ARIYORUM.

55

KAÇIRILAN ÇOCUĞA AİT EN UFAK BİR İPUCUNA BİLE RASTLAMIŞ DEĞİLİM...

BİLGİYİ NASIL TOPLAR-SIN? KÖŞE BAŞI DE-DİKODU-LARINDAN MI?

LIQUORS

DELİL.

DEDEKTİF OLARAK TAM FİYASKOYUM.

NE YAPAYIM? VAZ MI GEÇEYİM, ŞU DÜKKANA GİRİP ŞANSIMI MI DENEYEYİM?

ELI'S VIDEO EMPORIUM

ÜNÜ BİZİM ORALARA KADAR YAYILAN BİR BATAKHANE BURASI!..

İÇERDE

GÜVENEN DYNAR

KUMAR YOK

BWOOT FWEEDOOT

ELI'S

BLIP BLIP BLEEP

HEY ELİ! BANA BORÇ VERSENE!

BURASI YARDIM DERNEĞİ DEĞİL!..

AMA İSTERSENİZ HEPİNİZ PARA İÇİNDE YÜZEBİLİRSİNİZ.

KAYIP BEBEĞİN YERİNİ BİLEN VAR MI?

ELI'S

ÖRÜMCEK!

NE İSTİYORSUN BENDEN DUVAR SÜRÜNGENİ?

BİLGİ... BU CİVARDA KOKAN BALIKLARDAN OLSA OLSA ELİ GİBİ MEŞHUR BİRİ...

SNIK

HABERDAR OLUR DİYE DÜŞÜNDÜM.

SÖZLERİNE DİKKAT ET, DUVAR SÜRÜNGENİ!.

THWIPP!

BEN SİZDEN ÇIKACAK SÖZLERİ BEKLİYORUM...

FWEEBLOOP

OFFENDER

SKRASH!

ONA GÖRE KAÇIRILAN ÇOCUĞU ARAYACAĞIM BEN...

SEN DELİSİN! BİZİM ÇOCUKTAN FALAN HABERİMİZ YOK. ORTALIĞI DAĞITMAYA DEVAM EDERSEN POLİS ÇAĞIRIRIM

YOK CANIM. ARKADAKİ SİLAH DEPOSUNU BULMALARINI İSTER MİYDİN?

AMA NE YAZIK Kİ ÖRÜMCEK ADAM ELİ BOŞ ÇIKMIŞTI...

BOŞU BOŞUNA ORTALIĞI DARMA DUMAN ETTİM.

AMA KAÇIRILAN ÇOCUĞUN ÖFKEŞİNİ DE DAĞITTIM.

ŞİMDİ NEREYE BAKACAĞIM?

BİRAZ İLERDE

KNOK KNOK

KONÇİTA!

BEBEĞİM. ANNEN KAPIYI AÇACAK. SEN BEKLE.

KİM O?.. KİMSİNİZ?

KOMŞULARIN, KONÇİTA...

DEFOL JUNKİ! BİR DAHA GELME!

SADECE BEBEĞİ GÖRMEK İSTİYORUZ...

HAYIR!

SLAM!

EVET SEN YORİTA, EVET...

BOOM!

OOOH!

YAKALADIM!

BİZ DE ÇOCUKTU.

MAVİ GÖZLÜ SARIŞIN BEBEK..!

ALTI AYLIKTI. YERİNİ BİLDİRENE DOLGUN BİR ÖDÜL VERİLECEKTİR.

DOLGUN MU? AMA HENÜZ YETERLİ DEĞİL.

DAHA YETERLİ DEĞİL.

BİRAZ SONRA...

BEN DE NE KAHRAMANMIŞIM HA! KONSBY ÜYESİNİN OĞLUNU BULMAYI BECEREMEDİM...

HEEY! ÖRÜMCEK!

NE?.

BÜTÜN GECE DOLAŞTIN. O BEBEĞİ Mİ ARIYORSUN, YOKSA?

EVET. BİR ŞEY Mİ BİLİYORSUN?

BELKİ. AMA ZAMAN MALUM... YANİ DEMEK İSTİYORUM Kİ OYNAYACAKSAN PARA ATACAKSIN, DOSTUM.

SENİ KÜÇÜK ŞEYTAN! ZAVALLI BEBEK ANNE DİYE AĞLARKEN...

BIRAK KONFERANSI! ÖDÜLDEN PAYIMI İSTERİM. TAMAM MI ÖRÜMCEK?

TAMAM

ÇOCUK ANLATTI.

YE ÖRÜMCEKADAM HEMEN HAREKETE GEÇTİ...

ÇOCUK DOĞRU SÖYLEDİYSE...

..BEBEĞİ KONGITA HERNANDEZ ADLI BİR KADIN KAÇIRMIŞ.

NEDENİNİ ÖĞRENECEĞİZ...

SONRA...

ADRES BURASI! SURAYA BAK! YAŞANACAK YER DEĞİL!..

ÜHÜ ÜHHÜ!

..BİRİ AĞLIYOR! BİR KADIN! KARANLIKTA GÖRMEDİM...

SEN DE ONLAR GİBİ....

..BENİ DÖVECEK MİSİN?

HAYIR BAYAN. SANA O BEBEĞİ SORMAYA GELDİM...

NİNO'YU ELİMDEN ALDILAR.

..TIPKI ÖTEKİ GİBİ...

ÖTEKİ Mİ? AMAN TANRIM!..

BEŞİĞİN İÇİNDE BİRKAÇ SAAT ÖNCE ÖLMÜŞ BİR CESET VARDI.

BEBEĞİM HASTAYDI. HEP AĞLIYORDU. SONRA SUSTU. BENİM SUÇUM DEĞİLDİ. BEN İYİ BİR ANNEYİM. ONUN İÇİN ÖTEKİNİ ALDIM.

İYİ BİR ANNE OLDUĞUMU KANITLAYACAKTIM.

ANLIYORUM. SONRA BİRİ SENİ GÖRDÜ VE ÖDÜLÜ KAZANMAK İÇİN BEBEĞİ ELİNDEN ALDI, ÖYLE Mİ?

SI, ÖRÜMCEK ADAM. MALO VE JUNKI, ÇOK KÖTÜ!

PEKALA SENYORİTA. ÇOCUĞU ALMALARI İÇİN HASTANEYİ ARA. MERAK ETME, ÇOCUK KAÇIRMA İŞİNDEKİ ROLÜNÜ KİMSEYE ANLATMAM.

AMA MALO İLE JUNKI'Yİ BULACAĞIM!

SONRA

UCUZ BİR EVDE KALDIKLARINI SÖYLEDİ ...

AMA HANGİ EV ? O KADAR ÇOK EV VAR Kİ ...

WAKKHHH!

AŞAĞIDA BİRİ ALIŞ VERİŞTEN DÖNÜYORDU ...

BEBEK İÇİN BİR ŞİŞE ...

-- BİR DE EMZİK ALDIM . HER HALDE HOŞUNA GİDER .

AMA ANNE SÜTÜNÜN YERİNİ HİÇBİR ŞEY TUTMAZ .

NEE ? BU IŞIK DA NE ?.

BU ÖRÜMCEK SİNYALİDİR .

KARANLIK İŞLERE IŞIK TUTUYOR

ÇOCUK KAÇIRMAK GİBİ ...

MALO , ADAM BİZİ BULDU .

ÖRÜMCEK ADAM !..

TÜH ! BUNLARIN ORTALIĞI AYAĞA KALDIRMALARINI BEKLEMİYORDUM ...

ŞİMDİ HEPSİ KAÇACAK !..

İŞTE . HEPSİ DE FARELER GİBİ KAÇIYORLAR !..

ACABA BEBEK HANGİSİNDE ?

BU KEZ YOL GÖSTEREN DE YOKTU...

BİR YERDEN BAŞLAMALIYIM.

BARİ ŞUNU İZLEYEYİM.

THWIP!

EVET... YİNE KARŞILAŞTIK DOSTUM!.

ÖRÜMCEK, BENİ YAKALADIN.

EVET, AMA BEBEK SENDE DEĞİL.

BEBEK MALO'DA BIRAK BENİ!

WAHH AAAAH!

SEN ORTALIKTAN TOZ OL!..

ÇÜNKÜ BEBEĞİN YERİNİ ÖĞRENDİM

İŞTE!..

SUS VELET SUS!..

WAHHH

THWIPP!

"İYİ BEZ-MELER MALO--"

AMA ADAM... BİRDEN DÜŞTÜ.

VE BİRAZ FAZLA UZAĞA DÜŞTÜ...

YOO! ÇÖPLE DOLU ÇUKU-RUN İÇİNE DÜŞ-TÜ BU ADAM.

ADAM, BEBEK-LE BERABER ÇUKURUN İÇİN-DE KAYBOLDU.

WAHHHHHHHH

SPLASH!

HEM DE BEBEKLE BERABER DÜŞTÜ!..

MALO!..

AYAĞIMA ÇELME TAKTIN SANIRIM BİLEĞİM BURKULDU...

AMA BAK, ÇOCUĞU SIMSIKI TUTTUM. GÖRDÜN MÜ, ONA BİR ŞEYCİK OLMADI...

BA..BA.. BA..BA!..

GÖRDÜM MALO. UMARIM BU DAVRANIŞINI POLİSLER DE GÖZ ÖNÜNE ALIRLAR.

DUR BAKALIM! YALNIZ DEĞİLİZ...

ÖRÜMCEK HİSLERİYLE ANLADI...

VE SONRA DA KARANLIKTA YANIP SÖNEN GÖZLERİ GÖRDÜ...

VAHŞİ KÖPEKLER! BU ÇUKUR ONLARIN EVİYDİ

KİMSEYİ SOKMAZLARDI ORAYA...

GROWRR

AMA BU, HARİKA ÖRÜMCEK ADAM'A KARŞI SÖKMEZDİ...

GROWRRRR

RARRGH

YİYECEK BİR ŞEY İSTER MİSİN?

ALIN BAKALIM!

-RROOOWW!

SUSUN! BEBEK UYANACAK

BAŞARDIN! KORKUP KAÇTILAR, ÖRÜMCEK.

DEFOLUN!..

ŞİMDİ ÇOCUK!..

TABİİ, BUYUR. BEN ONA BAKICILIK YAPIYORDUM.

TABİİ.

DAHA SONRA NEWYORK DAİLY BUGLE GAZETE BİNASININ ÖNÜNDE...

BİR RESİM LÜTFEN..

BÜTÜN AİLE HEP BİR ARADA.

LÜTFEN... KARIMLA ÇOK ZOR BİR GECE GEÇİRDİK...

DOĞRU BAYLAR. GAZETEMİZİN KARŞILIKSIZ ÇABALARINI DA UNUTMAYIN. DALEY'LER YENİDEN MUTLU BİR AİLE OLDULAR!..

ÇOK DOĞRU. MUTLU BİR AİLE. HEP BİRLİKTE BU ŞEHRİN BÜTÜN ÇOCUKLARINI KORUYACAĞIZ.

ÇOCUKLARINA AYIRACAK ZAMANI OLMAYAN BABALARDAN...

..AİLE FACİALARINDA OY TOPLAMAYI BEKLEYENLERDEN...

MARJORİ!..

BİR AİLE BABASISIN, BRİAN...

O DEDİKLERİNİ UYGULASANA.

BU BİR MUTLU SON MU? ZAVALLI JONAH JAMESON. MAĞARADA OLDU...

AMA BEBEK AİLESİNE KAVUŞTU...

BU ARADA 125. SOKAKTA BİR ZENCİ ÇOCUK, PARASINI VİDEO OYUNUNA YATIRIYOR

VE BAKIMSIZLIKTAN ÇOCUĞUNU YİTİREN ZAVALLI BİR KADIN

DURUP TEŞEKKÜR BEKLEMENİN ALEMİ YOK HER HALDE.

BU MACERANIN SONU

TEHLİKELİ ZİYAFET

İsveç'te Blackie adlı bir köpek, sahibinin beklenmedik ziyafeti karşısında sevinçten az daha canından oluyordu. Sahibinin tam 12 köfteyi birden kendisine uzattığını gören Blackie, bir anda kendinden geçerek olduğu yere yığılıverdi. Köpeğin bu garip durumunun, beyne giden uyarı eksikliğinden kaynaklandığı belirtildi. Veterinerin, ruhsal çöküntüye karşı verdiği bir ilaçla tedavi edilen Blackie'nin sağlık durumunun giderek normale döndüğü de kaydedildi.

KÖPEKLER İÇİN

Sevgili köpeği "Berla"nın kan kanserinden ölmesinden sonra kendini köpeklere adayan Fransız Madam Felix, dünyada ilk kez köpekler için bir kan bankası kurulmasını sağladı. Henüz sadece Fransa'nın Tourcoing dolaylarındaki köpeklerin hayatını kurtarmaya yarayan banka ile ilgili olarak Madam Felik, şöyle konuşuyor: "Köpeğim yakalandığı lösemi hastalığı nedeniyle giderek kansız kalıp ölünce, ilk kez bir köpeğin de yaşamında kanın ne derece önemli olduğunu düşünebildim. Çünkü, köpeğime kan bulabilseydik birkaç yıl daha yaşamasını sağlayabilecektik. İşte bu düşünüşün etkisi ile bir veteriner dostumla birlikte köpekler için kan bankası kurduk. Şimdi hiç değilse sevgili köpeğimin yerine başka köpeklere kan sağlayarak onları ölümden kurtarabiliyorum."

Madam Felix duygularını böyle dile getirirken, kan merkezinde de büyük köpeklerden alınan kanın küçük köpeklere verildiği ve köpeklerin de insanlarda olduğu gibi değişik kan grupları bulunduğu belirtiliyor. Köpeklerde en çok rastlanan kan gruplarının ise A olduğu bildiriliyor.

MÜZİK 9 PERİ KIZININ ADINDAN GELİYOR

Müzik, insanlık kadar eskidir. İlkel insanların kullanmış oldukları müzik aletleri, elleriyle ayaklarından ibaretti. Ellerini birbirine çırparlar, ayaklarını da yere vurarak sesler çıkarırlardı. Kuşkusuz, insan sesi de bunlardan biri ve belki en önemlisidir.

Mitolojiye göre eski Ege uygarlığının en büyük Tanrısı olan Zeus'un kızları sayılan 9 peri kızına Mousa (Müz) adı verilirdi. Bu peri kızlarının bütün dünyanın güzelliklerine ve ahengini düzenlemekle görevli bulunduklarına inanılırdı. Bugün hemen hemen bütün dillerde müzik ya da musiki olarak geçen sözcüğün (müz) sözünden üremiş bulunduğu kabul edilmektedir.

BEKLENMEYEN CEZA

İngiltere'de Brian Gardiner adlı 27 yaşında işsiz bir genç, sokakta bulduğu yaralı bir köpeğe yardım edeyim derken hapsi boyladı. Köpeği, bacağı kırık ve bir ağaca bağlanmış olarak bulan hayırsever genç, zavallı hayvanı kucağına alıp veterinere götürmek istedi. Ne var ki, köpek yolda giderken kaldırıma pisleyince, polis Brian'dan 5 sterlin para cezası ödemesini istedi. Köpek kendi köpeği olmadığı için cezayı ödemeyi reddeden Brian, bu kez de mahkemeye sevkedildi ve tam 5 gün hapis cezasına çarptırıldı.

ÇİN'DEN NÜFUS PLANLAMASI

Çin Halk Cumhuriyeti'nde nüfusun bir milyarı bulmasından sonra gerçekleştirilen nüfus planlaması sayesinde, "Tek çocuklu aile" sayısı 35 milyona yaklaştı. People's Daily Gazetesi, Çin'de toplam nüfusun yüzde 11,5'a yakın bölümünü, tek çocuklu ailelerin oluşturduğunun belirlendiğini açıkladı. Buna neden olarak da, ülkede birden fazla çocuk yapmayacağına "söz" verip buna dair bir de "belge" imzalayanlara, devlet tarafından bazı avantajlar sağlanması gösterildi. Bunlar arasında ev, eğetim ve hatta iş sağlanmasının da bulunduğu belirtildi.

SAHA'DAKİ HAZİNE

Polotsk'taki bir futbol sahasını temizlemek ve yeniden düzenlemekle görevli işçiler, inanılması güç bir hazine buldular. Bu konuda Sovyet resmi haber ajansı TASS'ın haberine göre, sahadaki kalın bir toprak tabakasını kaldıran işçiler, pırıltıları göz kamaştıran sayısız altın külçeleriyle karşılaştılar. En az bin yıllık geçmişi olduğu saptanan altınların, miktarı ve tutarı hakkında bir açıklama yapılmadığını kaydeden TASS, altınları ilk gören işçinin ise, hazinenin dörtte biri ile ödüllendirildiğini bildirdi.

GEYİK HIRSIZLARI

"Bambi" adlı çocuk filminin çekimi için Kırım'daki bir stüdyoya getirilen üç geyik, daha filmin çekimi başlamadan esrarengiz bir şekilde ortadan kayboldu. Bir Sovyet gazetesinin bildirdiğine göre, geyikleri çalan üç kafadar kısa bir süre sonra yakalandı. Ne var ki, geyiklerin bir doğum günü partisinde kebap olduğu anlaşıldı. Bu yüzden hırsızlara da 6'şar yıl ağır hapis ve 3 milyon 575 bin lira tutarında tazminat ödeme cezası verildi.

KEDİ, DİKKAT ET!..

ADINI BİLMİYORUZ. YÜZÜNÜ HİÇ GÖRMEDİK. BİZİM İÇİN ESRARENGİZ VARLIĞIN BİRİ...

NORMAN OSBORN, YEŞİL CİN, DELİYDİ, AMA SİSTEMLİ ÇALIŞIYORDU.

İŞLEDİĞİ SUÇLARI KAYDETMİŞ... HEPSİ DE ÇOK AYRINTILI...

BU, BENİM İÇİN ÇOK BÜYÜK BİR ŞANS...

OSBORN'UN GÜNLÜĞÜNÜ OKUYARAK, GÜCÜNÜ NASIL ELDE ETTİĞİNİ, BİZİ SIĞINAKLARINI...

...ÖLDÜRÜCÜ SİLAHLARINI, SÜRPRİZ PAKETİNİ, HER ŞEYİNİ ÖĞRENDİM.

VE ŞİMDİ BU GECE, SÜPER GÜCÜNÜN SIRRINI ÖĞRENECEĞİM.

GÜNLÜKTE BU İŞİN ÇOK TEHLİKELİ OLDUĞUNU YAZIYOR.

"ONU KENDİMDE DENESEYDİM, APTALLIK OLURDU."

"ONUN İÇİN LEFTİ DONOVAN'DA DENEDİM. İKİNCİ SINIF BİR SERSERİYDİ. ONU HİPNOTİZE EDEREK CİN'İN FORMÜLÜNÜ —"

"...VERDİM. AMA BİR PATLAMA OLDU."

"GÜÇLÜ ZEHİR, DONOVAN'IN BÜTÜN VÜCUDUNA İŞLEDİ..."

"HAFTALARCA KOMADA KALDI. ONU UZAKTAN YÖNETİRKEN DOKTORLARIN GÖREMEDİĞİNİ—"

"...GÖRÜYORDUM. VÜCUDUNUN EMDİĞİ KİMYASAL MADDELER SAYESİNDE BÜYÜK BİR SÜRATLE İYİLEŞMEYE BAŞLAMIŞTI..."

"SONUNDA DONOVAN KENDİNE GELDİ VE BENİM HİPNOZ EMRİME UYUP, HOB CİN KOSTÜMÜNÜ GİYDİ..."

"VE ÖRÜMCEK ADAM'I DÜELLOYA DAVET ETTİ. DONOVAN'IN NE KADAR GÜÇLENDİĞİNİ KİMSE İNKAR EDEMEZDİ."

"YEŞİL CİN KADAR GÜÇLÜYDÜ. ÖRÜMCEK ADAM'LA BİLE BAŞA ÇIKMIŞTI..."

"ÖĞRENECEĞİMİ ÖĞRENMİŞTİM. ARTIK ONA..."

"İHTİYACIM KALMAMIŞTI."

501

"ŞİMDİ SANIRIM, ÖRÜMCEK ADAM HARİÇ, BÜTÜN DÜNYA HOB CİN'İN ÖLDÜĞÜNÜ BİLİYOR. BANA GÖRE HAVA HOŞ. BEN BU ARADA RAHATÇA OSBORN'UN FORMÜLÜNÜ GELİŞTİRİP PATLAMAYI YOK EDERİM..."

"AMACIM, YEŞİL CİN KADAR GÜÇLÜ OLABİLMEK..."

BU GECE AMACIMA ULAŞACAĞIM.

BİR DÜĞMEYE BASTI.

BİR BÖLMENİN ARDINDAKİ MEKANİK KOLLAR ÇALIŞTI...

KİMYASAL REAKSİYON, KAYNAYAN SIVIYI, YEŞİLE DÖNDÜRDÜ...

ŞİMDİ BU ZARIN İÇİNDEN GEÇECEĞİM VE...

...BÜTÜN YAŞANTIM DEĞİŞECEK.

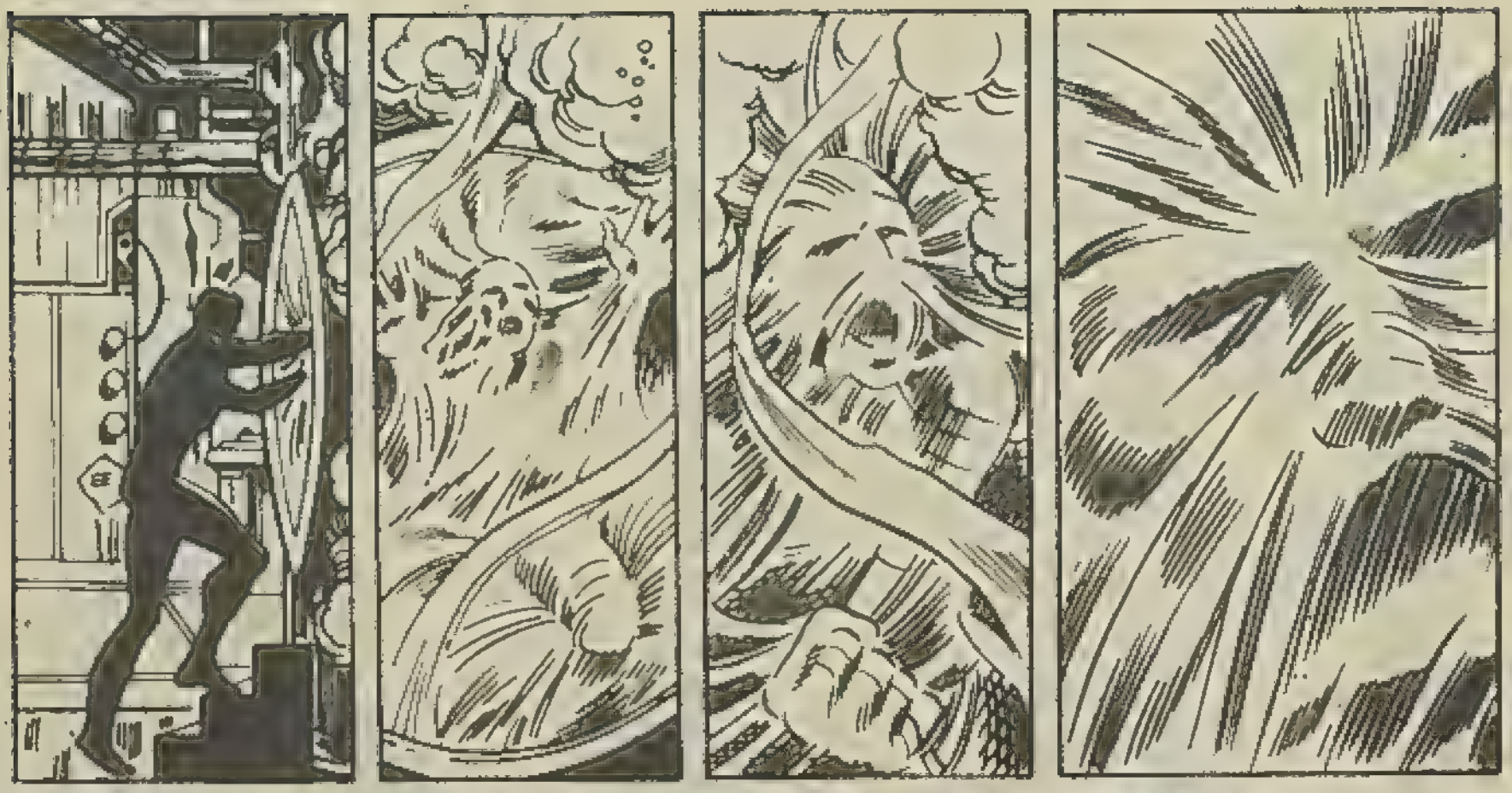

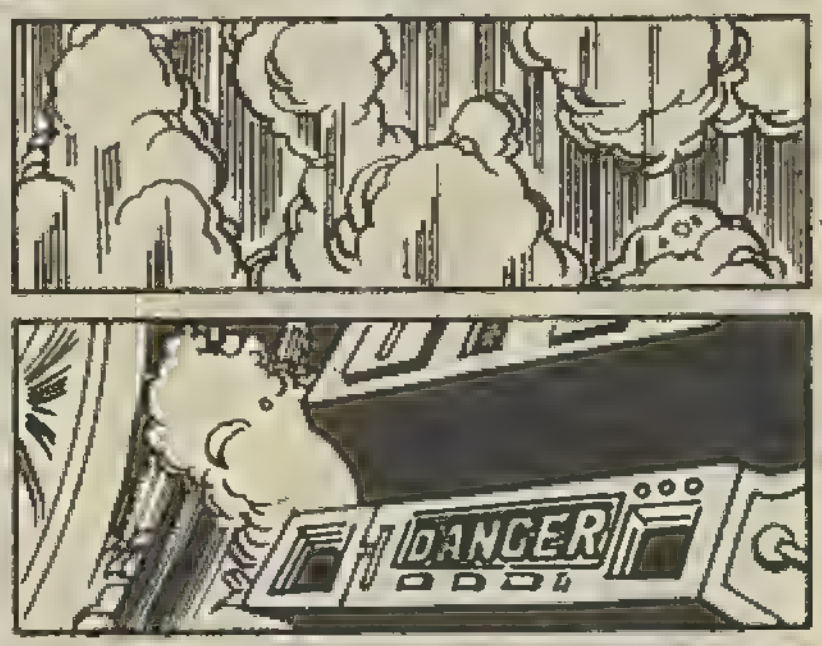
DANGER

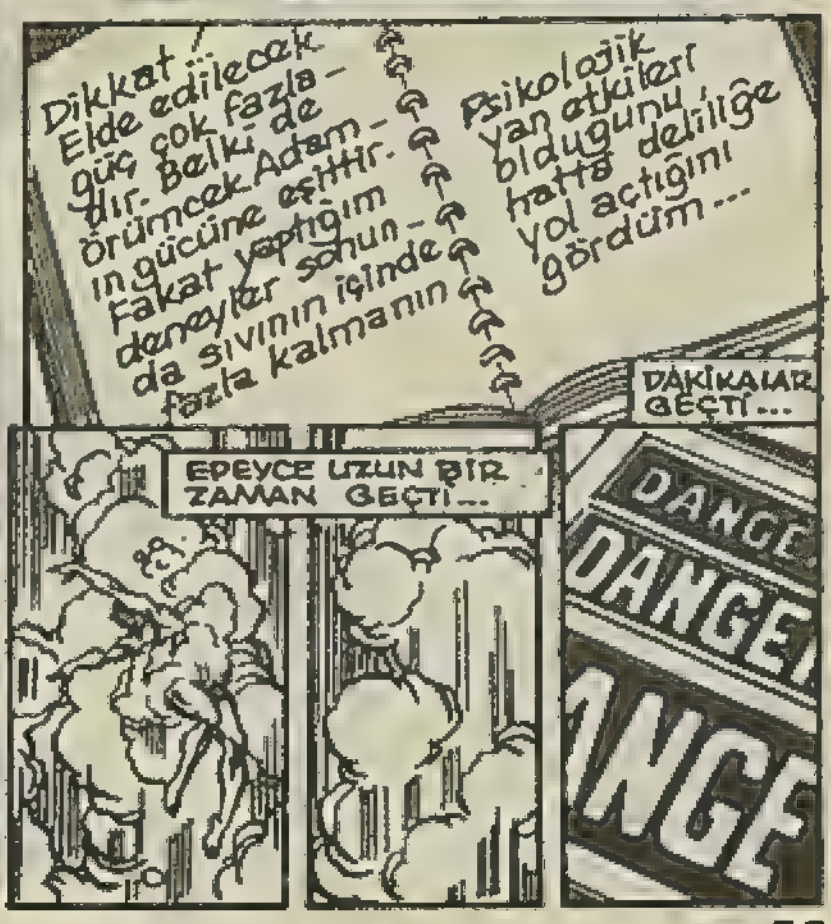
Dikkat... Elde edilecek güç çok fazla- dır. Belki de örümcek Adam- in gücüne eşittir. Fakat yaptığım deneyler sonun- da sıvının içinde fazla kalmanın
Psikolojik yan etkileri bildugunu hatta delilğe yol açtığını gördüm...
DAKİKALAR GEÇTİ...
EPEYCE UZUN BİR ZAMAN GEÇTİ...
DANGER

BUHWHR

UOOM!

AHHHHHHH...!

ÇOK UZUN ZAMAN KALDIM!

AMA YAŞIYORUM! BİR ŞEYİM YOK!..

VÜCUDUMUN GÜÇLE DOLDUĞUNU HİSSEDİYORUM.

BAŞARDIM! İLK YEŞİL CİN KADAR GÜÇLÜ OLDUM!..

BELKİ DE DAHA GÜÇLÜ OLDUM!..

BUNU DENEMENİN TEK YOLU, YEŞİL CİN'İN YENEMEDİĞİ BİRİNİ YENMEK!

BU GECE ÖRÜMCEK ADAMI YOK EDECEĞİM!..

O GÜN ÖĞLEDEN SONRA NEW-YORK'UN EN GÖSTERİŞLİ LOKANTALARININ BULUNDUĞU BİR SEMTTE...

HARRİ OSBORN, ÇOK ÖNEMLİ BİR AÇIKLAMADA BULUNACAĞINI SÖYLEYEREK BENİ YEMEĞE DAVET ETTİ!

PETER PARKER BELEŞ YEMEĞİ KAÇIRIR MI HİÇ?

OO! BURALARDA EN SON YEDİĞİM YEMEK, ŞUBAN-KIN ÜZERİNDE ATIŞTIRDIĞIM SANDVİÇTİ...

TAVERN ON THE GREEN

BİRKAÇ DAKİKA GEÇ KALMIŞTI...

PETER PARKER İÇERİ GİRDİĞİNDE HERKES YERİNİ ALMIŞTI...

PETER! GELEBİLDİN HA!

HİÇBİR ŞEY, PARTİNİZE KATILMAMI ENGELLEYEMEZDİ, SEVGİLİ HARRİ...

BÖYLE DÜŞÜNDÜĞÜNE ÇOK SEVİNDİM PETER. BİRLİKTE ÖYLE ÇOK GÜNÜMÜZ OLDU Kİ...

BELKİ DE ONUN İÇİN KOPMADIK.

BİZ DE ÖYLE DÜŞÜNÜYORDUK, PETER-

BU YEMEĞİN AMACI DA BU!

BU YEMEĞİN AMACI NEDİR LİZ? SÖYLESENE-

HENÜZ SÖYLEYEMEM, BETTİ.

HERKES GELSİN DE...

HARRİ İLE LİZ ÇOKMUTLU. GEÇİRDİKLERİ KÖTÜ OLAYLARA RAĞMEN-

LİZ'İN ÜVEY KARDEŞİ, ERİYEN----

ADAM'DI-HARRİNİN BABASI DA YEŞİL CİN...

NEYSEKİ BU GERÇEKLERİ UNUTTU...

BEN DE HERKES GİBİ PARTİLERİ SEVERİM AMA ZAMANINDA İŞİME DÖNMELİYİM.

EĞER BİZİMLE PAYLAŞMAK İSTEDİĞİNİZ BİR SIRRINIZ VARSA...

..DUYMAK İÇİNSA-BIRSIZLANIYORUM.

BUNUN ÜZERİNE LİZ OSBORN'UN YANAKLARI KIZARDI.

SEY... MERİ CEYN VATSON'U BEKLİYORDUK...

DAHA FAZLA SABREDEMEYECEĞİM. HABERİ VERİYORUM...

BİR ÇOCUĞUMUZ OLACAK...

YAŞASIN! BEBEKLERE BAYILIRIM

BAŞKALARININKİNE TABİİ...

OO, MERİ CEYN... SONUNDA GELEBİLDİN...

EH, SERBEST YAŞIYORSAK DA ARKADAŞLARIMIZI UNUTMAYIZ...

SİZLERİ SEVİYORUM. BEBEĞİNİZİ DE SEVECEĞİM...

MUTLULUK GÖZYAŞLARI DÖKÜLDÜ

TEBRİKLER KABUL EDİLDİ...

HARİKA BİR HABER DEĞİL Mİ?..

EVET, ÖYLE.

HARRİ VE LİZ İÇİN ÇOK SEVİNDİK, PETER...

ŞA-ŞAN İLE FLAŞ, NEDEN BU KADAR ÜZGÜNLER ACABA?..

KONUŞALIM MI BİRAZ FLAŞ?..

KONUŞMAK İSTEMİYORUM.

PEKİ...

KİMBİLİR NE DERDİ VAR?

FLAŞ'IN BİR SORUNU VAR, AMA HARRİNİNKİ DAHA KÖTÜ. HOB CİN'DEN HABERİ VAR MI ACABA?

BABASININ FABRİKALARINA YAPILAN BASKINI BİLİYOR MUDUR?

AMA ŞİMDİ DURUP DURURKEN BUNLARI SORAMAM... HELE BÖYLE BİR DURUMDA...

YEMEK SONA ERMİŞ ESKİ DOSTLAR VEDALAŞARAK AYRILMIŞLARDI...

AMA PETER PARKER, FLAŞ TOMSON'UN DERDİNİ ÖĞRENMEK İÇİN ONA SOKULDU...

HEY FLAŞ! BENİM KİTAP KURDU SENİN DE JÖN OLDUĞUN GÜNLERİ HATIRLIYOR MUSUN?

BAK, DOSTLUĞUMUZ DEVAM EDİYOR...

ŞEY, PETER.. GİTMEM GEREK...

GEÇMİŞTEN DE KONUŞMAK İSTEMİYORUM!

NE DEDİM Kİ BEN?

SENİN SÖZLERİNLE İLGİLİ DEĞİL, PETER...

FLAŞ'IN SÖYLEMEDİKLERİYLE İLGİLİ...

SANKİ...

..BİLMECE GİBİYDİ.

DEVAM ET, MERİ CEYN...

ŞAŞKINSIN KAPLAN.

PEKALA. FLAŞ VE ŞA-ŞAN'IN SORUNLARI VAR.

SEN YARDIMCI OLMAK İÇİN ÖĞRENMEK İSTİYORSUN...

BENİ İYİ ANLADIN, MERİ CEYN...

SEN, ESRARENGİZ ŞÖVALYE İDİN, BENİM İÇİN. SENİ ONUN İÇİN BEĞENİYOR VE TANIYORDUM...

AMA EVLENECEK KADAR DEĞİL...

OO, PETER!.. AŞMA SURATINI, N'OLUR.

İKİMİZİ BİR ARADA DÜŞÜNEBİLİYOR MUSUN?

HAYIR!..

AMA OLABİLİR...

EVET SEVGİLİM. BELLİ OLMAZ. ÇEKİME YETİŞMELİYİM. HOŞÇAKAL...

NE DEMEK İSTEDİ ACABA? BENİ HÂLÂ SEVİYOR MU?

EĞER ÖYLEYSE NE YAPARIM BEN?

AMAAN. NEDEN DÜŞÜNÜYORUM?

ŞİMDİKİ SEVGİLİM KARA KEDİ'Yİ DÜŞÜNMELİYİM...

YOKSA ÖRÜMCEK ADAMIN SEVGİLİSİ Mİ DEMİŞTİ-DİM?..

ŞİMDİYE KADAR SEVDİĞİM KIZLARI HEP PETER PARKER OLARAK SEVDİM...

"DOĞRUSU, BENİ KIZLARDAN AYIRAN ŞEY..."

"...ÖRÜMCEK ADAM KİŞİLİĞİM OLDU..."

EY AŞK! SEN NELERE KADİRSİN?

İNSAN KENDİ KENDİYLE REKABETE GİRİYOR.

KARA KEDİ'YLE HER ŞEY BAŞKA OLACAK?..

ÖYLE DEĞİL Mİ?

FELİSİA! YEMEK HAZIR...

BİRAZDAN ÇIKIYORUM ANNE...

SEN Mİ VURDUN HAYATIM?

VURMAK MI?..

TAP TAP TAP

ŞŞŞT! BİR DAKİKA!..

BİR ŞEY Mİ DEDİN FELİSİA?

BURADA KALIP YEMEĞİMİ PİŞİRDİĞİN İÇİN HARİKA BİR ANNESİN, DEDİM.

HASTANEDEN YENİ ÇIKTIN. DAHA İYİLEŞMEDİN...

AMA GECEYİ YALNIZ GEÇİREMEYECEK KADAR DEĞİL...

ŞEY... BU GECE BRİÇ PARTİSİNE DAVET ETMİŞLERDİ...

SİNEMAYA GİT. GÜNLERDİR ÇIKMADIN.

O ZAMAN NE DURUYORSUN? İYİ EĞLENCELER ANNE.

TABİİ, BANA DA...

UMARIM TÜNEKTE BEKLERKEN GÜVERCİNLERDEN BİR HASTALIK KAPMAMIŞSINDIR, SEVGİLİM...

ŞEY.. BİRAZ ÜŞÜDÜM, KEDİ...

BU DERDİN ÇARESİNİ BİLİYORUM.

FELİSİA HARDİ... KARA KEDİ... ESKİ HIRSIZLARDAN. AMA ARTIK DEĞİL...

ÖRÜMCEK ADAMA OLAN SEVGİSİ, ONU DOĞRU YOLA SEVKETTİ. BU YOL ONU, DOKTOR AHTAPOT'LA SAVAŞA GÖTÜRDÜ. NERDEYSE HAYATINI KAYBEDİYORDU...

AMA YAŞAMA AZMİ ÜSTÜN GELMİŞTİ...

HASTANEDEYKEN AHTAPOTUN PEŞİMDE OLDUĞU GÜNLERİ HATIRLADIN MI?

MASKENİ ÇIKARMAK ÜZEREYDİN.

ÖLECEĞİMİ SANMIŞTIM KEDİ. ARAMIZDA HİÇBİR SIR KALSIN İSTEMEMİŞTİM.

YA ŞİMDİ?

ŞEY...

ZOR İŞTİ BU...

NE YAPACAKTI?

PEKİ. BEKLERİM.

SENİ SEVİYORUM.

BEN DE SENİ, GÜZEL MASKELİM...

YEMEK YİYELİM Mİ?

SONRA.

İYİ Mİ?

ANNENİN ELİNE SAĞLIK.

KEDİ, KİM OLDUĞUMA GELİNCE... YANİ...

KENDİNİ ÜZME SEVGİLİM. DALGA GEÇİYORDUM.

AYRICA BENİM İÇİN HİÇ ÖNEMİ YOK...

BEN MASKENİ, KOSTÜMÜNÜ SEVİYORUM-GECE DOLAŞMANA DA BAYILIYORUM.

YAPTIĞIM ROMANTİKMİŞ GİBİ KONUŞUYORSUN.

YAPTIKLARIN DA ROMANTİK, SENDE! ÖRÜMCEK ADAM OLUŞUN, BENİ ÇOK HEYECANLANDIRIYOR.

HEYECANDAN HOŞLANIRIM. GECELERİ, SENİNLE PAYLAŞMAK İSTİYORUM.

İSTEDİĞİN ŞEY ÇOK TEHLİKELİ, KEDİ... GEÇEN SEFER, BANA YARDIM EDERKEN ÖLÜYORDUN...

AMA BENİ KURTARDIN. BİRLİKTE ŞEHRİ AHTAPOTTAN KURTARDIK.

BUNU İNKAR EDEMEM. BEN HEP YALNIZ ÇALIŞTIM. BAŞKASINI GÖZETEMEM.

BEN ARTIK BÜYÜDÜM SEVGİLİM. KARA KEDİYE KİMSE BAKICILIK YAPMAK ZORUNDA DEĞİL

SANIRIM BUNA CAN ATACAK ÇOK ERKEK OLUR.

BEN ON-LARLA DEĞİL YALNIZCA SENİNLE OLMAK İSTİYORUM...

SENİNLE BAŞA ÇIKILMAZ. HADİ GEL.

PEKİİİ...

KEDİ, BOĞAZINDAN BİR OLTA ÇIKARDI...

ÖRÜMCEK DE AĞINI FIRLATTI...

ÖRÜMCEK ADAM VE KARA KEDİ ELELEYDİLER ŞİMDİ...

KEDİ GİBİSİNİ TANIMADIM.

ÖRÜMCEK ADAM GİBİSİNİ SEVMEDİM.

HARİKAYIZ DEĞİL Mİ SEVGİLİM?..

FENA DEĞİL.

KEDİ, MÜKEMMEL BİR AKROBAT OLMANIN YANINDA BAZI GÜÇLERİN DE VARDI...

GÜÇ MÜ? YANİ PEŞİMDEKİLERİN BAŞINA GELEN UĞURSUZLUKLARDAN MI SÖZ EDİYORSUN?

HEPSİ NUMARAYDI. DOĞUŞ YERİNİ ÖNCEDEN SEÇEREK GÜZELCE DONATIRDIM VE BENİ İZLEYENLERİN ALEYHİNE KULLANIRDIM...

NUMARA MI? BÜ PER GÜÇ DEĞİL Mİ?

HAYIR. ONUN İÇİN AHTAPOTA KARŞI KULLANAMADIM. YERİ ONLAR SEÇMİŞLERDİ...

ANLIYORUM. YÜRÜ, EVE GİDELİM, KEDİ.

NE DEDİM Kİ? NEDEN BOZULDUN?

BU İŞİN ÇILGINLIK OLDUĞUNU ANLAMAYA BAŞLADIM KEDİ. BENDE ÖRÜMCEK GÜÇLERİ VAR.

BUNA RAĞMEN ÇOĞU KEZ ZORLANIYORUM...

SANA BİR ŞEY OLURSA DAYANAMAM!..

AMA ÖRÜMCEK

BEN HEYECAN OLMADAN, MACERA OLMADAN YAŞAYAMAM.

KEDİ!.. DUR!..

TEHLİKE VAR!..

PWUM PWUM PWUM

NEEZ.

BALKABAĞI BOMBASI!

HOB CİN FIRLATIYOR!

HOB CİN Mİ?

EVET! BİR KATİL! AHTAPOTTAN BETER...

GERİ ÇEKİL! SENİ KORURUM!.

HAYIR SEVGİLİM.

SENİNLE YAN-YANA SAVAŞABİLİRİM BEN!

AŞIKSINIZ HA ∠

O ZAMAN YAN YANA ÖLECEKSİ-NİZ ∠

KEDİ! SİLETLİ YARA-SALARA DİKKAT!

KOSTÜMÜMÜ PARÇALIYOR-LAR...

AMA YUVANLA-NARAK GİDİP ESASLI BİR YUM-RUK ATARSAM...

OOOFF!

YAKALADIM SENİ, KEDİ ∠

İYİYİM. BİRAZ BAŞIM DÖNDÜ.

HÂLÂ TAM İYİLEŞE-MEDİN...

SANA ENGEL OLMALIYDIM

MİNİK KIVILCIM-LARIM SENİ DUR-DURDU MU? ÖRÜMCEĞİN GÜÇLÜ BİR SEVGİLİ SEÇ-MESİNİ BEKLERDİM

SEN DİNLEN, BEN İLGİLE-NİRİM...

HOBGİN, BİR ALEVLE GE-LİYORDU...

AMA ÖRÜMCEK HAZIRDI...

YÜZÜNÜ NE ZAMAN GÖSTERECEKSİN DİYE MERAK EDİYORDUM, HOB CİN...

YERİNE ÖLECEK LEFTİ DONOVAN GİBİ BİR ENAYİ DAHA BULMADIN MI

DONOVAN'IN GÖREVİ BİTTİ. ŞİMDİ İKİNİZİ KENDİ ELLERİMLE ÖLDÜRECEĞİM!..

FWWWZZ ZZZZZZ

İYİ DÜŞÜN, KATİL!..

ZWAP!

BU GECE BÜTÜN YAPTIKLARININ CEZASINI ÖDEMEYE BAŞLAYACAKSIN, HOB CİN!

BU GECE HESAP GECESİ OLACAK!

BRÜMCEK ADAM'IN HIZI VE ZEKASI, ONU HEMEN YENİLMEZ YAPIYOR. YALNIZCA SİLAHLARIMA GÜVENSEYDİM, KOLAYCA....

--ONA YENİLİRDİM. AMA AMACIM, BU GECE SÜPER GÜCÜMÜ DENEMEK.

KRATAK!

SEVGİLİNİ KORU ÖRÜMCEK ADAM! HAYDİ!..

TANRIM!..

HOB CİN, BİNADAN KOCA BİR PARÇA KOPARTTI VE SANKİ KÂĞITMIŞ GİBİ BİZE FIRLATIYOR...

İLK SEFERİNDE BU KADAR GÜÇLÜ DEĞİLDİ.

NASILSA, İLK YEŞİL CİN KADAR GÜÇLÜ OLMUŞ...

KEDİ, ARKAMA GEÇ!

HAYIR! SANA YARDIM ETMEK İSTİYORUM.

SANA ARKAMA, DEDİM.

BU ROMANTİK MACERA DEĞİL KEDİ. ÇEKİL YOLUMDAN!

AAAH!

NORMAL OLARAK ÖRÜMCEK ADAMIN SÜRATİ, O BİNA PARÇASINDAN KAÇMASINA YETERDİ...

EĞER KARA KEDİ'Yİ DÜŞÜNMESİ GEREKMESEYDİ...

DÜŞMEYECEĞİ DE MUHAKKAKTI...

HAHAHAHA

ARTIK EŞİT DURUMDAYIZ!

AMA BEN, DAHA ACIMASIZIM!

SEVGİLİM! İNCİTTİN CANAVAR!

ŞİMDİ SANA GÖSTERİRİM!

OLTASINI BÜYÜK BİR DİKKATLE FIRLATTI...

OLTA, HOB CİN İN YETİNE TAKILDI.

HOB CİN, DENGESİNİ KAYBETTİ...

KİMİN SÜPER BÜCE...

SWOK!

...İHTİYACI VAR HA?..

SENİN DURUMUNDA, BEŞİKÖLÜMÜNÜ GEÇİK TİRİRDİ...

HOB CİN'E BİR ŞEY OLMADI. JETİNİ DÜZELTTİ, ÜZERİME GELİYOR...

KEDİ!..

KEDİ!..

QUUKK!..

ÇEK O PİS ELLERİNİ SEVGİLİMİN ÜSTÜNDEN!

OOF!

POW!

AAGH!..

HAYIR, OLAMAZ! GÜCÜMÜ ARTTIRMIŞTIM...

DAHA GÜÇLÜ OLABİLİRSİN HOB CİN; AMA ZEKAN HİÇ ARTMAMIŞ...

AKŞİ HALDE ÖRÜMCEK ADAMIN PEŞİNE HİÇ DÜŞMEZDİN...

YUMRUK ÜSTÜNE YUMRUK! BENİ YENİYOR.

KİTLE KATLİAMI İÇİN HER TÜRLÜ GEREÇİM VARKEN, FİZİK GÜCÜME GÜVENMEM APTALLIKTI.

AAH! PARMAKLARIMDAN ÇIKAN ATEŞ....

...GÖZLERİMİ KÖR EDİYOR.

SEVGİLİM!

BİRKAÇ SANİYE SONRA BİR ŞEYİM KALMAZ. AMA HOB CİN, BUNA İZİN VERMEZ.

AMA O KADAR ÇAREGÖZ DEĞİLİM.

ÖRÜMCEK HİSLERİM ARKAMDAN SALDIRDIĞINI ANLATIYOR...

AMA ONUN PLANINDAN HABERSİZ OLAN KEDİ...

...SEVGİLİSİNE KOŞTU...

BİRAZ DAHA YAKLAŞ BAKALIM HOB CİN!

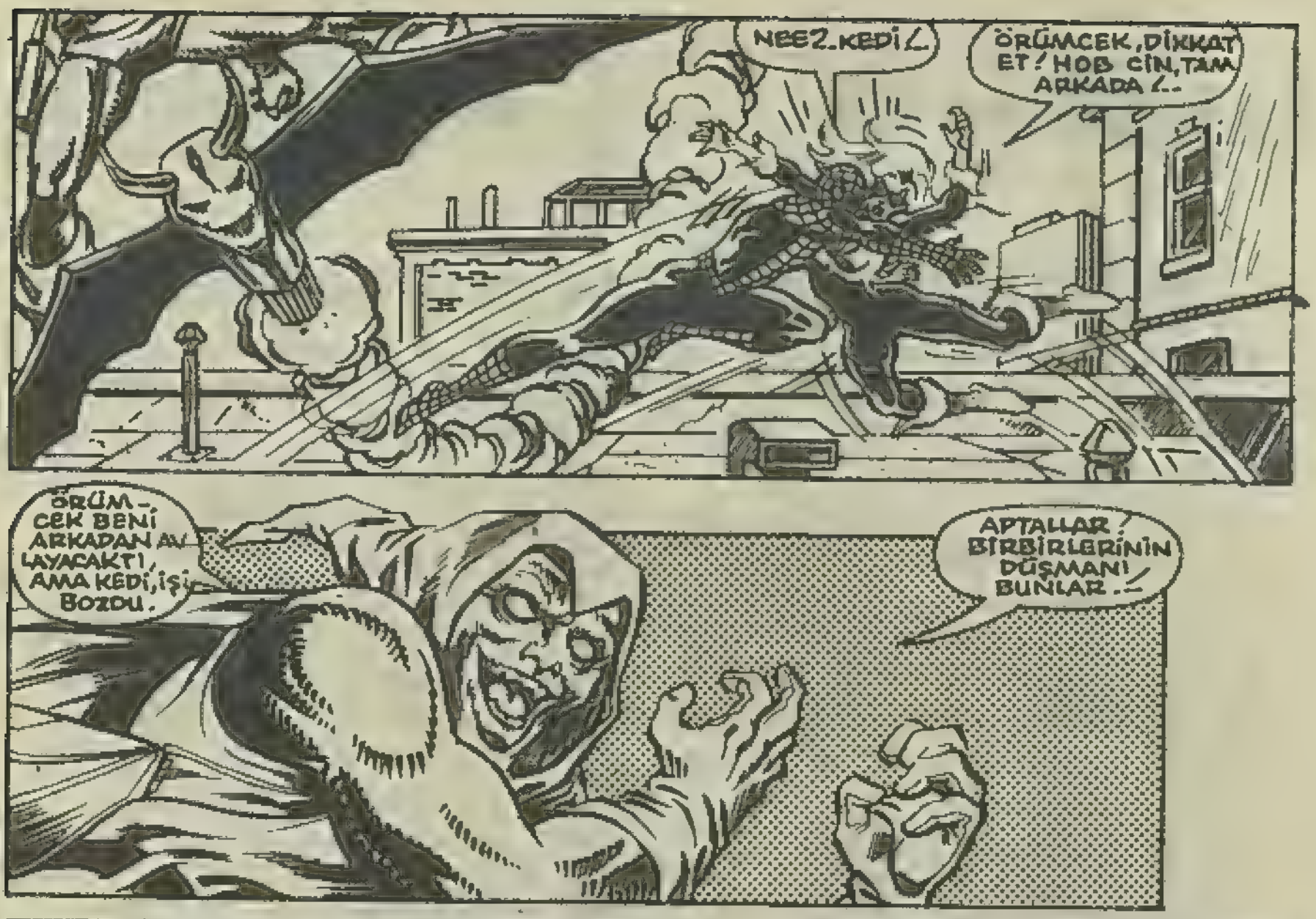

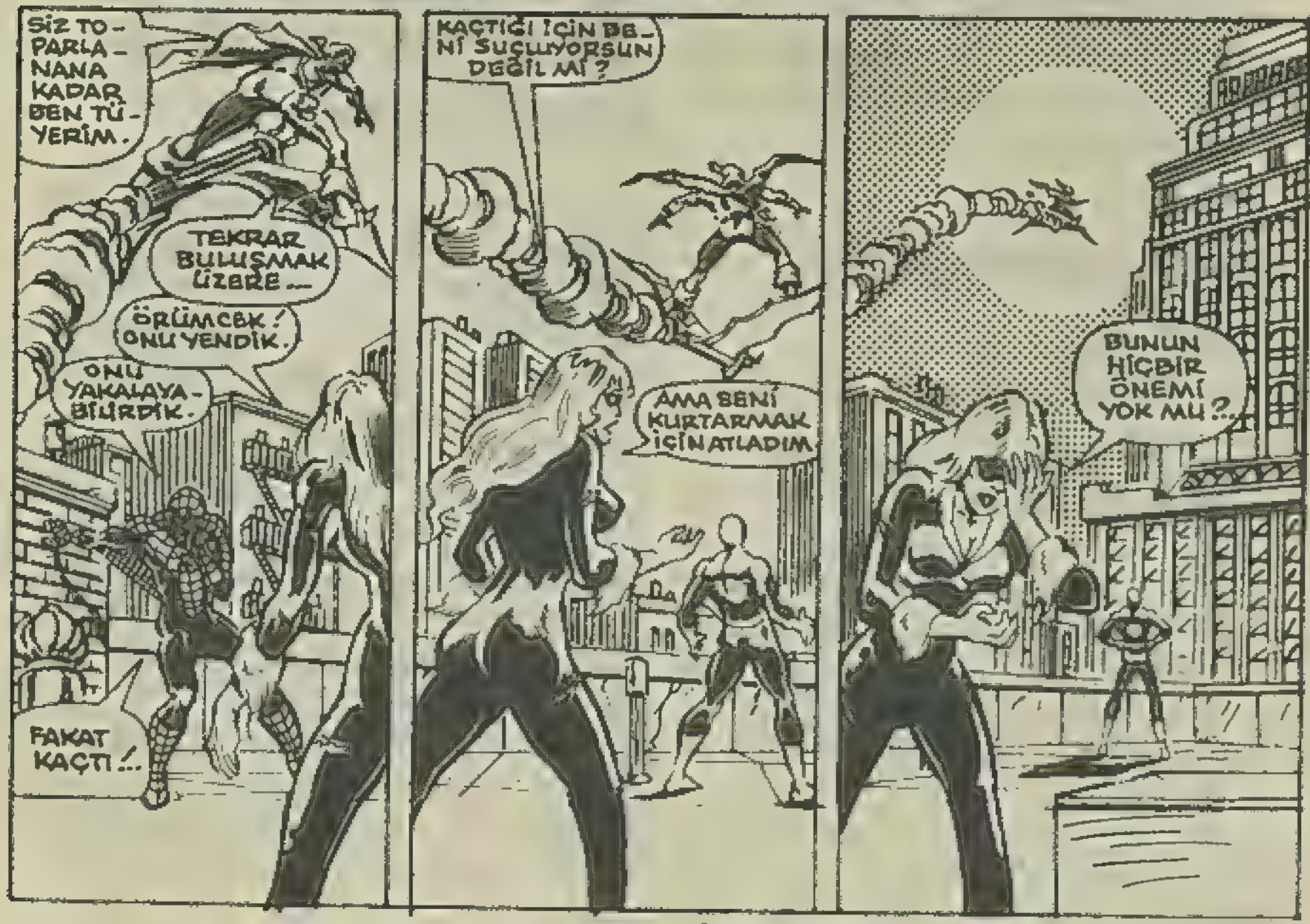

BU MACERANIN SONU

GECİKEN ŞANS

İngiltere'de borçlarını ödeyebilmek için çareyi banka soymakta bulan Peter Rieder adlı 25 yaşındaki işsiz marangoza, ne yazık ki şans çok geç güldü. Oyuncak tabancasıyla bankadan ihtiyacı olan parayı çalmayı başaran amatör soyguncuyu, çelişkili davranışlarından şüphelenen ev sahibinin ihbarı ele verdi. Ne var ki, hapse girdiğinin ikinci gününde Spor-Toto'dan tam 40 bin sterlin kazandığını öğrenen Peter Rieder, neye uğradığını şaşırdı. Çareyi hapisten çıkana kadar parasını banka faiziyle çoğaltmakta bulan Bay Rieder, şimdi hapisteki günlerini de şanslı mı yoksa şanssız mı olduğunu düşünmekle geçiriyor.

KEDİ BESLEME YARIŞI

Uzak Doğu'da bulanan Birmanya'nın, kahverengi postlu, keskin bakışlı, kısa tüylü, bal köpüğü renkli gözleriyle kendi yöresine özgü bir kedi türü olan Birmanya kedileri, dünyanın en şanslı kedileridir. Çünkü Birmanya'lılar, bu kutsal kedilerden ne kadar çok beslerlerse ve onlara ne kadar çok yardım ederlerse, öbür dünyada o kadar çok rahat edeceklerine inanırlar. Bu yüzden, evinde sade suya çorbayla öğün savan ama kedilerine et taşıyan Birmanya'lı aileler çoktur.

SATILIK FARELER

Akıl almaz bir hızla çoğalan farelere karşı çareyi kentteki tüm fareleri satın almakta bulan Mezlezya'nın Renang Kenti'ndeki Belediye yetkilileri, ilk iş olarak gazetelere ilan verdiler. Yetkililer, üç gün sürecek kampanya boyunca kendilerine getirilecek canlı, ya da ölü her fare için yurttaşlara 50 sent (yaklaşık 100 lira) ödeyeceklerini açıkladılar.

29 Osmanlı padişahının türbesi İstanbul'da

Osmanlı padişahlarından ilk altısı olan "Osman, Orhan, I.Murat Yıldırım Beyazit, Çelei Mehmet ve II.Murat" dışındaki bütün Osmanlı padişahlarının türbeleri İstanbul'dadır. Söz konusu altı padişahın Bursa'ya gömülmelerinden sonra Fatih Sultan Mehmet'in çıkardığı bir fermanla, bütün Osmanlı Padişahlarının İstanbul'da gömülmeleri kararlaştırılmıştı. Bundan sonra Şan Remolda ölen VI.Mehmet, Şum'da gömülmüştü ama, ondan başka da kuralı bozan padişah olmamıştı: UZakta da ölseler, tüm padişahların cenazeleri İstanbul'a getirilmişti.

HIRSIZ TUZAĞI

Federal Almanya'da 1983 yılındaki banka soygunlarında 20 milyon markın çalınması üzerine, hırsızların heveslerini kursaklarında bırakacak bir sistem geliştirildi. Bir İngiliz Firması tarafından geliştirilen ve denenmeye başlanan bu sistemle, koyu kırmızı boyayla dolu küçük bir kap ve minyatür radyo aygıtı, para destelerinin arasına yerleştiriliyor. Soygundan hemen sonra devreye giren minik cihaz, hırsızın üzerine fışkırttığı çıkmaz kırmızı boyayla paraları da kullanılmaz hale getiriyor.

Fatih'in koleksiyon merakı

İslam sanatçılarının yaptığı minyatürleri toplayarak, Türk tarihindeki ilk koleksiyon yapan padişah olma ünvanını kazanan Fatih Sultan Mehmet'in "minyatür koleksiyonu" hâlâ Topkapı Sarayı'nda saklanmaktadır. Fatih Albümü denilen bu minyatürleri Fatih Sultan Mehmet'in uzun yıllar biriktirdiği sanılmaktadır.

Fatih'ten sonra, Yavuz Sultan Selim ve Kanuni Sultan Süleyman'ın porselen koleksiyonları da Topkapı Sarayı'nda günümüze kadar getirilmiştir.

Tarihimizin ilk "kolera madalyası" çıkaran padişahı ise Osmanlı sultan Abdülaziz'di. Sultan Abdülaziz, 1865'teki uluslararası düzeyde etkili olan kolera salgınına karşı çaba gösterenlere verilmek üzere bu madalyaları bastırdı. Devrin ünlü oymacılarından Abdülfettah Efendi'nin yaptığı bu madalyaların ön yüzünde, Sultan Abdülaziz etrafına ışınlar saçmakta, arka yüzünde ise Osmanlı Devleti'ni simgeleyen bir büyük ağaca şimşekler düşmektedir.

Muz'la 115 yıl önce tanıştık

Bilimsel adı "musa" olan muz, ülkemize ilk kez 1870 yılında girdi. Ancak, o yıl muz Antalya'ya süs bitkisi olarak getirilmişti. "Musa Conson" türündeki bu muzu yemek kimsenin aklına gelmedi. Ne var ki, yine aynı yıl getirilen başka bir muz çeşidi olan "Musa kavendiş"in kokusu ve küçücük meyveleri iştah açıcıydı. Tadı da bir anda herkes tarafından çok beğenildi ve o zamandan bu zamana ülkemizde de muz yetiştirilmeye başlandı.

Muz üretimi ülkemizde 1950 yıllarında genişledi. Özellikle Antalya, Anamur, Alanya, Dörtyol ve Fenike ile Adana dolaylarında muz üretimi iyice geliştirildi. Bugün ülkemizde en tutulan muz çeşidi ise Anamur dolaylarında yetiştirilenleridir.

Ejder sürücüsü

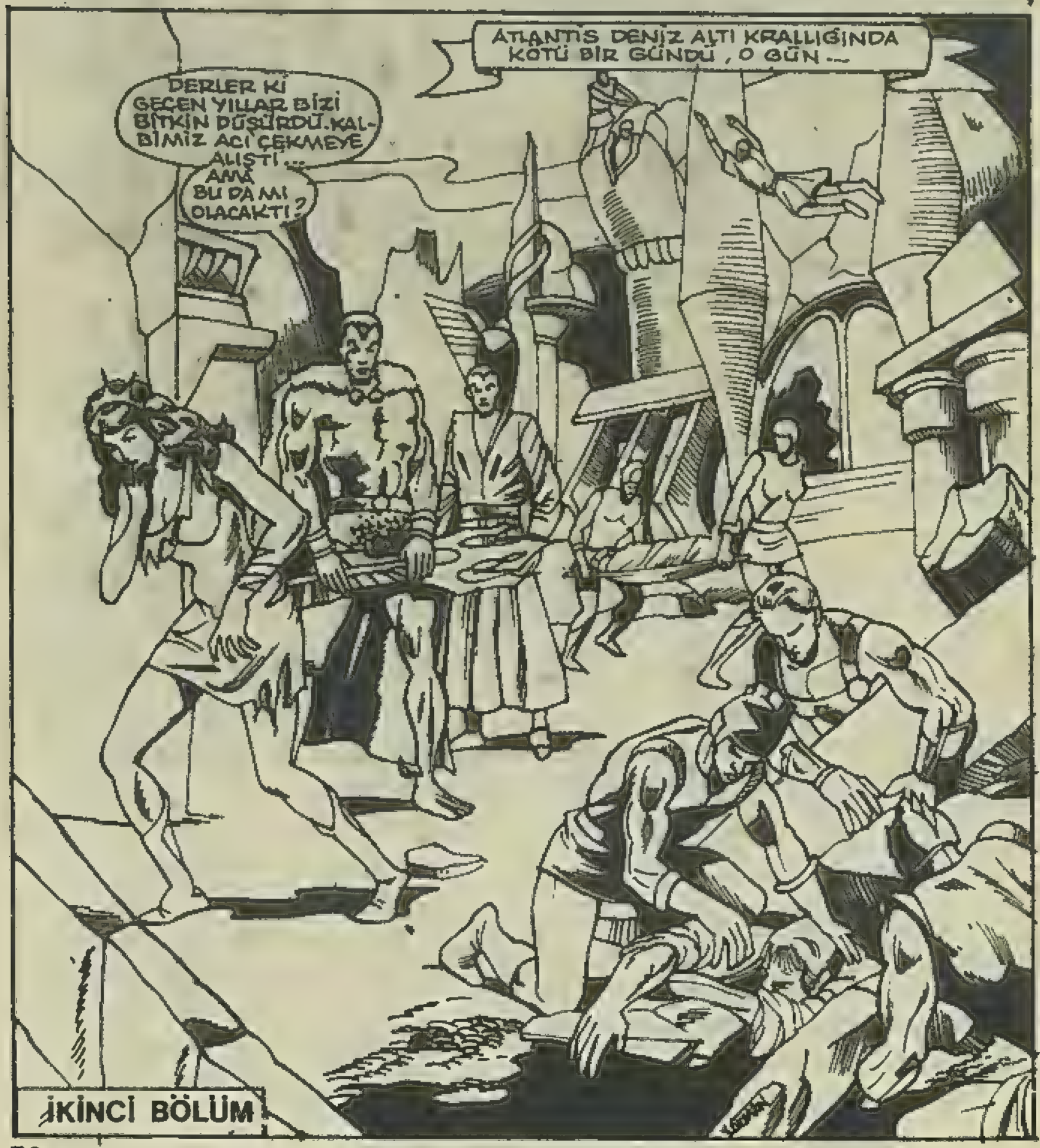

DAHA KÖTÜSÜ OLMADI- ĞI İÇİN TALİHLİYİZ, PRENSİM...

YALNIZCA ŞEHİR MERKEZİ BÜYÜK HASAR GÖRDÜ...

BUNA TALİH Mİ DİYORSUN LORD VAŞTİ? YÜZLERCE İNSAN ÖLDÜ. YÜZLERCESİ ÖLDÜ...

LORDUM, DEMEK İSTEDİM Kİ--

BOŞVER VAŞTİ! BAK! LORD DARA! ÖZÜR MÜ DİLİYOR YOKSA? YOO!

DARA! SEVGİLİ KUZENİM

SORUMSUZ BUDALA!

BURADA OLMAN GEREKİRDİ.

NEEE?

"EMRİNDEKİLERİN KOLAYCA HALLEDEBİLECEĞİ BİR MESELE İÇİN NEWYORK'A SEN GİTTİN. OYSA BURADA KALMAN GEREKİRDİ---"

"SEN YOKKEN ÇILGIN BİR KADININ SALDIRISINA UĞRADIK."

"EJDER SÜRÜCÜSÜ —"

AMA PARA... EJDER SÜRÜCÜSÜNÜ YENEN NAMÖR DEĞİL MIYDI? CANAVARI O HALLETTİ ---

PARA ?..

WUDD!

TANRIM! YARALARI UMDUĞUMDAN DA KÖTÜYMÜŞ. NEDEN SAÇMALADIĞI ŞİMDİ ANLAŞILDI --- EJDER SÜRÜCÜSÜ! YAPTIKLARININ BEDELİNİ FAZLASIYLE ÖDEYECEKSİN!

HEPSİNİ ÖDEYECEKSİN!

SENDEN KORKMUYORUM BEN!

SENİ ANLAMIYORUM, KADIN!

SEN BENİM MUHAFIZIMDIN. NEDEN BUNU YAPTIN, NİYA?..

BUNUN CEVABINI BİLMEN GEREKİR...

SAÇMALIYORSUN!

SEN YOKSULLUĞA, AÇLIĞA, İŞSİZLİĞE SAÇMALIK MI DİYORSUN PRENSİM?

YILLARCA KOLONİLER-DEYDİM. MERKEZDEKİ İNSANLAR GİDEREK ZENGİNLEŞİRKEN UZAKTAKİ ŞANSSIZ İNSANLAR YİTİP GİDİYORLARDI.

KENDİ HALKINA SIRT ÇEVİRDİĞİNİ GÖRDÜM! KALPSİZ! DESPOT!..

HAYVAN!

YALANCI!

YALANCI!..

SLAM!

SORUMLULUĞU KABULLENECEĞİNE GERÇEĞİ İNKAR EDİYORSUN...

SENİN GİBİ BİRİ, AÇLIK VE SEFALET İÇİNDE YAŞAMANIN NE DEMEK OLDUĞUNU BİLEMEZ!

SÖZLERİ OK GİBİ KALBİNE SAPLANIYORDU.

NAMOR BİR AN DURDU, GÖZLERİ DALDI. ÇOK BSKİ BİR ANI CANLANDI, GÖZLERİNİN ÖNÜNDE...

ŞİMDİ ASİL BİR PRENSTEN ÇOK KORKMUŞ BİR ADAMA BENZİYORDU...

FAKAT KENDİNİ TOPLADI...

GÖTÜRÜN ONU!..

ŞU YALANCI CADIYI, ATLANTİS'İN EN KARANLIK HÜCRESİNE ATIN

AMA LORDUM! O HAYVANI NASIL KONTROL ETTİĞİNİ ÖĞRENMELİYİZ...

BIRAKIN, ARAŞTIRMACILARIM BU KADINI İNCELESİN. HAKKINDAKİ HER ŞEYİ ÖĞRENİRİZ.

ASİL PRENSİNİN KARARINA KARŞI GELME SAVAŞ LORDU TAKOR!

GÖTÜRÜN DEDİM!

HEMEN!

ALDILAR...

SONRA...

NAMOR, UZUN UZUN DÜŞÜNEN BİRİ DEĞİLDİ - KARARLARI ANINDA VERMESİNİ SEVERDİ...

ŞİMDİ, O GÜNKÜ OLAYLARI DİKKATLE TARTACAĞI YERDE DUYGULARINA KAPILARAK KIZIYOR, ÖFKELENİYORDU...

BİR DAKİKANIZI ALABİLİR MİYİZ?

BİZ DANIŞMANLARINIZ LORDUM... GÖREVİMİZİ YAPMAYALIM MI?

TAKOR, VAŞTİ, ŞAKOT! SİZLERDEN HİÇ KURTULAMAYACAK MIYIM?

SÖYLEYİN BAKALIM, DERDİNİZ NEDİR? NEDEN BİRLİKTE GELDİNİZ?

SÖYLEYİN, NE İSTİYORSUNUZ?

PRENS'İM, LORD DARA'NIN SÖYLEDİKLERİ HASTALIKTAN DEĞİLDİ. GERÇEĞİN TA KENDİSİYDİ.

YANIMIZDA OLMALIYDINIZ.

BİRLEŞMİŞ MİLLETLERDEKİ ÖN TOPLANTI İÇİN DARA GİTMELİYDİ. SİZİN GİTMENİZE HİÇ GEREK YOKTU...

HEPİNİZ AYNI FİKİRDE MİSİNİZ?..

EVET LORDUM. KARARINIZ BİRAZ YANLIŞTI...

EJDERHA SÜRÜCÜSÜNÜN SÖYLEDİKLERİNE GELİNCE...

BU DA MI DOĞRU?

NE YAZIK Kİ EVET...

GÖZLERİMLE GÖRDÜM.

LORD JAKA! SEN KOLONİLERDE....

...ÇIKAN AYAKLANMAYI BASTIRMAYA GİTMEMİŞ MİYDİN? DİYECEKSİNİZ! EVET VE ORADA GÖRDÜKLERİM, YÜREĞİMİ SIZLATTI...

DAHA ÖNCE HABERİNİZ OLMALIYDI...

ANLAŞILAN, KRALLIĞIM HAKKINDA ÖĞRENECEĞİM, DAHA ÇOK...

...ŞEYLER VARMIŞ.

*GELİN DE BENİ AYDINLATIN,

BENİM KOLONİLERE BİR SEYAHAT YAPMAMA NE DERSİNİZ, SAVAŞ LORDLARIM?..

ÇOK İYİ OLUR!

ORADAKİ HALK BUNDAN MEMNUN OLACAKTIR

O ZAMAN GİDELİM...

MAJESTELERİ!..
NE OLDU?
YERYÜZÜNDEN ACİL MESAJ... ÖZEL BM. HATTINDAN...
AMAN TANRIM! JAKLİN TRUFO! BM. GÖRÜŞMELERİNDE BANA REHBERLİK EDEN KIZ!..
NAMDR DİNLİYOR MUSUN?
SESİN ÇOK DERİNDEN GELİYOR JAKLİN.
SANA KOMPLO HAZIRLIYORLAR. ATLANTİS'E SALDIRACAKLAR!
KOMPLO MU KURUYORLAR?.

BUNUN 90 RUMUŞUNU BİLİYOR MUSUN?
KARL BERNHART.
AMERİKA TEMSİLCİSİ OLAN MI? AMA NEDEN?

FAZLA KONUŞAMAM. BENİ DİNLİYOR. İÇİ. FEN BURAYA GEL.

BEN...

YAPAMAM!..
ÜLKEMDE İLGİLENMEM GEREKEN SORUNLAR VAR...

AMA İŞİM BİTİNCE GELİRİM JAKLİN.
YEMİN EDERİM.

BAŞKA BİR YERDE...

MUTLAKA GELİYOR!.. HAZIR MISINIZ?..

EVET.

GÜZEL- BENİ HABER- DAR EDİN.

YAKINDA, NAMOR.....

KLİK

-CEZA- NI ÇEKE- CEKSİN!

BU ARADA ...

BEN OKYANUSLARI TARARKEN JAK- LİN'İN HAYATI TEH- LİKEDE OLABİLİR.

AMA ŞU ANDA AT- LANTİS'İ DE YAL- NIZ BIRAKAMAM- HALKIMIN BANA İHTİYACI VAR.

TAÇ DA SALTANAT DA YERİN DİBİNE BATSIN! NEDEN HAYAT BU KADAR KARMAŞIK?..

YAŞAMAK ATLANTİS'İN TEK SORUNU İKEN KARAR- LARIM DA AMAÇ- LARIM DA BEL- LİYDİ. LİDERLİ- ĞİM TARTIŞIL- MAZDI.

AMA ŞİM- Dİ BARIŞ, NEFES, HU- ZUR, BİR KARIŞ ÖTE- DEYKEN...

-SANKİ TÜM DÜNYA, AYAĞIMIN ALTINDA KAYIYOR.

GEL- DİK EFEN- DİM.

AMFİTRİ KOLONİSİ- NE HOŞGEL- DİNİZ...

TANRIM BİZİ KORU!

GEMİNİN KAPISI AÇILIRKEN TRAMPET SESLERİ DUYULDU. KÖPRÜ İNDİ VE ATLANTİS'İN PRENSİ NAMOR....

--BÜTÜN HAŞME- TİYLE İNDİ...

BURADA HA- YAT VEREN SU BİLE BULANIKTI...

HER DELİKTEN UZANAN MAVİ YÜZLER ENDİŞE İÇİNDE FISILDA- ŞIYORLARDI...

BURAYA KUR- TARICI OLARAK GELMİŞTİ. U- MUTLA PARLA- YAN GÖZLER....

-BEKLİYORDU. AMA KORKUNÇ BİR SESSİZLİK VE KORKULU GÖZLERLE KAR- ŞILAŞMIŞTI...

HALK SANKİ ONDAN NEFRET EDİYOR GİBİYDİ... KAÇIYOR, GİZLENİYORLARDI...

AZ SONRA SESSİZLİK, ÇIĞLIKLARLA BOZULDU...

TEZAHÜRATA ALIŞIK PRENS, AŞAĞILAYICI SÖZLER KARŞISINDA ŞAŞIRMIŞTI...

NEFRET DALGASI ESİYORDU BURADA.

SONUNDA HEPSİ DE NEFRETLERİNİ KUSTULAR.

..ONU ÖLDÜRÜN!

HALK İLERİ DOĞRU ATILDI...

NAMOR ŞAŞIRMIŞTI.

HAYATINDA İLK KEZ PANİĞE KAPILIYORDU, ATLANTİS PRENSİ...

BU, KENDİSİNE BİR ZARAR GELECEĞİ KORKUSUNDAN DEĞİLDİ...

HALKININ GÜVENİNİ YİTİRMEKTEN DOĞAN..

-BİR KORKU İDİ, BU.

DURUN!

BIRAKIN

BIRAKIN ONLARI ASKERLER!

BIRAKIN!

BUGÜN İKİNCİ KEZ DUYGULARI KARMA KARIŞIK OLMUŞTU. ŞUURUNDA ....

..BİRTAKIM ŞEYLER CANLANIYORDU. ONLARI GERİYE İTTİ...

AMA GÖZÜ, SAÇI SAKALINA KARIŞMIŞ BİRİNE TAKILINCA ....

..DAHA FAZLA DAYANAMADI...

BU NEE?

ESKİ ANILARI CANLANDI...

YILLAR BOYU ONLARI ZİNCİR ALTINDA TUTMUŞTU. GÖRMEZLİKTEN GELMİŞ, UNUTMAYA ÇALIŞMIŞTI; AMA ZAMAN ZAMAN BİLİNÇALTINDAN TAŞMIŞTI, DUYGULARI...

ŞİMDİ İSE HEPSİ GÜN IŞIĞINA ÇIKMIŞTI. SİNEMA ŞERİDİ GİBİ CANLANDI BÜTÜN ANILAR...

KAFAN BOMBOŞ; RUHUN ÖLMÜŞ. NEWYORK SOKAKLARINDA AMAÇSIZ DOLAŞIYORSUN...

BİR HAYVAN GİBİ YİYECEK ARIYORSUN...

KAFANI KOYACAK BİR YER ARIYORSUN. ÜSTÜN BAŞIN YIRTIK.

LEŞ GİBİ KOKUYORSUN. DÜŞÜNÜYORSUN... BEN BİR ZAMANLAR BİRİYDİM. AMA KİMDİM?.. HATIRLAMIYORSUN

VE TEK BAŞINA KALIYORSUN ACI GERÇEKLE...

NE KORKUNÇ!.. KİM OLDUĞUNU BİLMEDEN YAŞADIĞIM O KORKUNÇ YILLAR. KADER DENİLEN O ZALİM ADAMIN BANA OYNADIĞI OYUN...

EN KÖTÜSÜ DE BENİM GİBİ BİR PRENSİN SEFİL BİR DURUMA GETİRİLİŞİ...

SEVGİLİ NEPTÜN! BEN DE HALKIMA AYNI ACIYI ÇEKTİRMİŞİM...

DAKA! KONUŞMALIYIZ.

GELİN PRENSİM...

ASKERLERİM BİRAZ İLERDE...

BU İNSANLARA YARDIM İÇİN BİR ŞEYLER YAPMALIYIZ ŞAKA...!

BİZ BİR YOL BULDUK EFENDİM.

ÇOK ETKİLİ BİR YOL...

TANRI AŞKINA! BEN DELİRDİM Mİ YOKSA?

DELİRMEDİN NAMOR. ORADA ASILI CESET, GERÇEK SAVAŞ LORD'U ŞAKA'YA AİT!

BU KELEPÇELİLER DE ŞAKA'NIN GERÇEK ASKERLERİ.

"ELİMİZDESİN ARTIK!"

ŞENİ UYARIYORUM. BİR HAREKET YAPARSAN, JAKA'NIN ASKERLERİ KILIÇTAN GEÇİRİLECEK...

ŞİMDİ ÜZERİNDE-KİLERİ ÇIKARTIN KARDEŞLERİM!..

VE ONU...

"ARENAYA GÖTÜRÜN!.."

DUYDUN MU, SANA NASIL KÜFREDİYORLAR, NAMOR.

DİNLE BÜYÜK KRAL!..

HALKIN KONUŞUYOR!

HER KİMSEN, BU OYUNA SON VERMENİ EMREDİYORUM.

BİZE EMRETME HAKKINI YİTİRDİN NAMOR.

ARTIK APTALLAR PRENSİSİN!..

PELERİNİN YOSUNDAN TACIN, DENİZ KESTANESİNDEN...

RUHUN BU AŞAĞILANMAYA DAYANABİLECEK Mİ ZALİM KRAL? UTANÇTAN YANAKLARIN KIZARACAK MI?

BEN NAMORUM. BENİ UTANDIRAMAZSIN!

ÖYLE Mİ?.

BENİM CAHİL PRENSİM! GERÇEK KİMLİĞİMİ BİLMİYORSUN TABİİ...

SİREN SESLERİ!.. BU NE ÇILGINLIKTIR BÖYLE?

ÇILGINLIK DEĞİL APTAL! ADALET BU! PROTEUS'UN

--ADALETİ!..

YAKINDA SENİN YERİNE KRALİÇET ŞEHRİNE BEN DÖNECEĞİM. ATLANTİS'İ BEN YÖNETECEĞİM!.

AMA ÖNCE YALVARDIĞINI VE DİZ ÇÖKTÜĞÜNÜ GÖRMEK İSTİYORUM. TIPKI HALKIM GİBİ

CEVAP YOK HA!.. O ZAMAN NEPTÜN .....

--SÖYLETSİN SANA BU SÖZLERİ... MERHAMET DİLEN ZALIM.

YALVAR

YÜZÜN HÂLÂ TAŞ GİBİ— SESİN ÇIK-MIYOR!.. BANA KARŞI KOYUYOR-SUN!..

PROTEUS EFSANESİNİ BİLİRSİN SEN. İSTEDİĞİ ŞEKLE GİREBİLEN DENİZ TANRISI...

-BAZEN DEV BİR YILAN...

BAZEN KORKUNÇ BİR YARATIK...

BAZEN KABARAN BİR GİRDAP...

BAZEN ZEHİRLİ BİR DENİZ ANASI...

DİZ ÇÖK APTALLAR PRENSİ. SENİ BIRAKMAM İÇİN YALVAR...

AMA DENİZALTI PRENSİ SUSUYORDU...

BU SESSİZLİK GURURDAN DEĞİL, ŞAŞKINLIKTANDI. KAHRAMANLIKTAN DEĞİL, SUÇLULUK DUYGUSUNDANDI. NAMOR DONMUŞTU. KARŞILIK VEREMİYORDU. ÇÜNKÜ BÜTÜN OLANLARA KENDİSİNİN SEBEP OLDUĞUNU BİLİYORDU. ŞEKİL DEĞİŞTİREN DÜŞMANINDA BUGÜNKÜ SORUMSUZLUĞUNU VE BASKI ALTINDA TUTTUĞU GEÇMİŞİNİ GÖRÜYORDU ...

BİR YANDAN SUÇUNU KABUL ETMEK İSTERKEN....

--DİĞER YANDAN DA BİLGİSİZLİK VE İNKARIN HOŞGÖRÜSÜNE SIĞINIYORDU.

NE YAZIK Kİ İKİNCİ ŞIK ÜSTÜN GELDİ...

HAAYT!..

WHANG!

MANTIK VE ŞEREFİNİ ÖFKE VE NEFRET DENİZİNDE KAYBETMİŞTİ...

ŞEKLİ VE GÜCÜ NE OLURSA OLSUN...

BU DÜŞMANLARLA ÇARPIŞACAKTI. TAA Kİ BİRİ...

DÜŞENE DEK...

BAM!

SOLUĞU KESİLENE DEK...

WHAM!

KORKU VE DEHŞETLE...

...PROTEUS ŞEKİLDEN ŞEKİLE...

...GİRİYORDU.

FAKAT...

...EFSANEDEKİ ARİSTEUS'UN AKSİNE NAMOR...

...ATIK DAVRANDI...

GÜCÜNÜ KAYBEDEN KILIK DEĞİŞTİRİCİ...

...SON BİR ŞEKLE GİRDİ...

SMAK

GERÇEĞİ KABULLENMELİYDİ.

AFFET BENİ!..

AFFET!

AFFETME SAATİ ÇOK-TAN GEÇTİ. YERYÜZÜ MÜTTEFİKLERİMİZ SENİ CANLI İSTİYOR-LAR. AMA SEN ÇOK TEHLİKELİSİN!

ÖLMELİSİN!

FLZZAK

ZREE

FSHOOO

SAVAŞ LORDU TAKOS. ETRAFINIZ SARILDI! TESLİM OLUN! HAYDİ!..

PRENS'İ SERBEST BIRAKIN! YOKSA PİŞMAN OLURSUNUZ!..

İSYANCILAR SİLAHLARINI BIRAKMIYORLAR. BAŞKA ÇARE YOK!..

HÜCUM!

AZ ÖNCE NAMOR'UN MERHAMETİNİ UYANDIRAN KILIKSIZ ADAMDI BU...

PROTEUS BİR KERE DAHA NAMOR'UN MERHAMETİNİ UYANDIRMAYI AMAÇLIYORDU, AMA ONUN TEPKİSİ ÇILGINCAYDI...

DENİZALTI PRENSİ, DÜŞMANINA VURUYOR VURUYORDU. SANKİ GÜÇLÜ YUMRUKLARI İLE ....

..GEÇMİŞİN DEHŞETİNİ SİLECEK, BUGÜNÜN UTANCINI YOK EDECEKTİ... SEYREDENLER DONUP KALMIŞLARDI...

BU VAHŞET KARŞISINDA ÖYLESİNE DEHŞETE DÜŞMÜŞLERDİ Kİ, DURDURMAYA BİLE CESARET EDEMİYORLARDI

PEKİ, SONUNDA NAMORU KENDİNE GETİREN...

--ELİNİN DURMASINA, AĞZINDAN PİŞMANLIK SÖZLERİ ÇIKMASINA SEBEP OLAN NEYDİ ?..

BELKİ DE HER İNSANIN KARŞILAŞACAĞI BİR HESAPLAŞMA ANIYDI BU - İNKAR DUYGULARININ RUHLARINI YİYEN BİR MİKROP OLDUĞUNU GÖSTEREN BİR ANDI BU...

DURUN!

ANNEMİN MEZARI ADINA SÖZ VERİRİM Kİ BU İNSANLARA ACI ÇEKMEYECEKLER ARTIK.

HİÇ---

...ÇEKMEYECEKLER

BAŞ ŞEHİRDE---

BENİ İZLEME YETKİSİNİ SİZE KİM VERDİ, TAKOS? SÖYLER MİSİN 2.

AMA LORDUM--- ZAMANINDA RAPOR GELMEYİNCE---

SAKİN OLUN DOSTLARIM. SİZİ UYANIKLIĞINIZDAN ÖTÜRÜ KUTLAYACAKTIM---

BİR SORUNUMUZ VAR LORDUM

BİLİYORUM. O KOLONİLERE YARDIM ELİ UZATMALIYIZ---

BEN ONDAN DEĞİL, O YERYÜZÜ KADINI JAKLİN TRUFODAN SÖZ EDECEKTİM.

JAKLİN Mİ?

NELER SÖYLÜYORSUN SEN?

SANIRIM ONU---

--KAÇIRDILAR

OLAMAZ!

DEVAMI GELECEK SAYIDA

HEDİYE DAĞITIMINA DEVAM EDİYORUZ

HEDİYE KUPONLARI

Geçen sayımızda yer sıkışıklığından ötürü yayınlıyamadığımız üçüncü Kuponu, bu sayımızda, dördüncü kuponla birlikte yayınladık.

✸

Gelecek sayımızda; bu çekilişin son kuponu ile, kuponları bize gönderme tarihini açıklıyacağız.

✸

KIRAL
DERGİ

SUPERMEN